I.I.F.-I (एकीकृत अन्वेषणफॉर्म - १)

FIRST INFORMATION REPORT

(Under Section 173 B.N.S.S)

प्रथम खबर अहवाल

(बी एन एस एस संहिताच्या कलम 173 अन्वये)

1. District (जिल्हा): सिंधुदुर्ग P.S. (पोलीस ठाणे): कुडाळ Year (वर्ष): 2025

FIR No. (प्रथम खबर क्र.): 0154 Date and Time of FIR (प्र. ख. दिनांक आणि वेळ): 15/05/2025 03:30 वाजता

2.

S.No. (अ.क्र.)	Acts (अधिनियम)	Sections (कलम)
1	मोटरवाहन अधिनियम, १९८८	184
2	भारतीय न्याय संहिता (बी एन एस), 2023	281

3. (a) Occurrence of offence(गुन्ह्याची घटना):

1 Day (दिवस): बुधवार Date from (दिनांक पासून): 14/05/2025 Date To (दिनांक पर्यंत): 14/05/2025

Time Period (कालावधी): प्रहर ८ Time From (वेळेपासून): 22:10 तास Time To (वेळेपर्यंत): 22:10 तास

(b) Information received at P.S. (पोलीस ठाण्यावर माहिती मिळाल्याचा): Date (दिनांक): 14/05/2025 Time (वेळ): 22:30 तास

(c) General Diary Reference (ठाणे दैनंदिनी संदर्भ): Entry No. (नोंद क्र.): 005 Date and Time (दिनांक आणि वेळ): 15/05/2025 03:30 तास

4. Type of Information (माहितीचा प्रकार): लेखी

5. Place of Occurrence (घटनास्थळ):

1. (a) Direction and distance from P.S. (पोलिस ठाण्या पासून दिशा आणि अंतर): पूर्व, 15 कि.मी. Beat No. (बीट क्र.):

(b) Address (पत्ता): Kudal Taluka, Sindhudurg, , Sindhudurg,

(c) In case, outside the limit of this Police Station, then Name of P.S. (पोलीस ठाण्याच्या हद्दी बाहेर असल्यास, पोलीस ठाण्याचे नाव): कुडाळ

District (State) (जिल्हा (राज्य)): सिंधुदुर्ग (महाराष्ट्र)

6. Complainant / Informant (तक्रारदार / माहिती देणारा):

(a) Name (नाव): विकास श्रीपाद रेगे

(b) Father's/Husband's Name (वडिलांचे/पतीचे नाव):

(c) Date/Year of Birth (जन्मतारीख / वर्ष): 1954

(d) Nationality (राष्ट्रीयत्व):भारत

(e) UID No. (यु.आय.डी. क्र.):

(f) Passport No. (पारपत्र क्र.):

Date of Issue (दिल्याची तारीख):

Place of Issue (दिल्याचे ठिकाण):

(g) ID Details (Ration Card, Voter ID Card, Passport, UID No., Driving License, PAN) (ओळखपत्र विवरण (राशन कार्ड ,मतदाता कार्ड ,पासपोर्ट, यूआईडी सं., ड्राइविंग लाइसेंस, पैन कार्ड))

S. No. (अ.क्र.)	ID Type (ओळखपत्राचा प्रकार)	ID Number (ओळखपत्र क्रमांक)

(h) Occupation (व्यवसाय):

(i) Address (पत्ता):

S.No. (अ.क्र.)	Address Type (पत्ता प्रकार)	Address (पत्ता)::
1	वर्तमान पता	823, आरोंदा बँक ऑफ इंडीया शेजारी, सावंतवाडी, सावंतवाडी, कुडाळ, सिंधुदुर्ग, महाराष्ट्र, भारत
2	स्थायी पता	823, आरोंदा बँक ऑफ इंडीया शेजारी, सावंतवाडी, सावंतवाडी, कुडाळ, सिंधुदुर्ग, महाराष्ट्र, भारत

(j) Phone number (फोन नं.):

Mobile (मोबाइल क्र.): 91-9821650589

Details of known / suspected / unknown accused with full particulars (ज्ञात / संशयित / अज्ञात आरोपींचे संपूर्ण तपशील):

Accused More Than (अज्ञात आरोपी एका पेक्षा जास्त असतील तर संख्या): 0

S. No. (अ.क्र.)	Name (नाव)	Alias (उर्फनाव)	Relative's Name (नातेवाईकाचे नाव)	Present Address(वर्तमान पत्ता))
1	धनंजय धोंडु पालव			1. डोबाचीशेळ,Town/Village (शहर / गाव): इंन्सुली,Tehsil (तहसील): सावंतवाडी,Police Station (पोलीस ठाणे): सावंतवाडी,District (जिल्हा): सिंधुदुर्ग,State (राज्य): महाराष्ट्र,भारत

8. **Reasons for delay in reporting by the complainant / informant (तक्रारदार/माहिती देणा-याकडून तक्रार करण्यातील विलंबाची कारणे):**

9. **Particulars of properties of interest (संबंधीत मालमत्तेचा तपशील):**

S. No. (अ.क्र.)	Propertty Category (मालमत्ता वर्ग)	Property Type (मालमत्ता प्रकार)	Description (विवरण)	Value(In Rs/-) मुल्य (रु. मध्ये)

10. **Total value of property (In Rs/-) मालमत्तेचे एकूण मुल्य (रु. मध्ये) :**

11. **Inquest Report / U.D. case No., if any (मरणान्वेषण अहवाल/अकस्मात मृत्यू प्रकरण क्र. जर असल्यास):**

S. No. (अ.क्र.)	UIDB Number (यु.आय.डी.बी.)

12. **First Information contents (प्रथम खबर हकिगत):**

मी विकास श्रीपाद रेगे वय - 71 वर्षे, जात – हिंदु ब्राम्हण, व्यवसाय –सेवानिवृत्त, रा.घर नं.823, आरोंदा बँक ऑफ इंडीया शेजारी ता.सावंतवाडी मो.क्र. - 9821650589 समक्ष पोलीस ठाण्यात हजर राहून फिर्याद देतो की,

मी वरील प्रमाणे असून वरील पत्यावर मी माझी पत्नी सौं.अंजली,मुलगा- स्वप्निल व सुन शर्वरी अशी माणसे एकत्रात राहतो.माझी पत्नी व मुलगा कामानिमित्त मुंबई येथे असुन गावी येवून जावून असतात.माझा मुलगा स्वप्निल याचे मालकीची फीयाट कंपनीची मरून कलरची चारचाकी गाडी क्रं. MH 04 EQ 4917 ही असुन मी ती माझे खाजगी कामाकरीता वापरतो.माझेजवळ वाहन चालवण्याचा वैध परवाना आहे.

काल दि. 14/05/2025 रोजी सायंकाळी 07.00 वा. चे सुमारास मी माझी पत्नी , मुलगी व नातु यांना नाशिक येथे जाण्याकरीता सोडण्यासाठी माझ्या मुलाच्या मालकीच्या चारचाकी गाडी क्रं.MH 04 EQ 4917 ने घराकडुन निघुन झाराप झिरो पॉइंट येथे आलो व पत्नीस गाडीत बसवुन रात्रौं 09.45 च्या दरम्याने घरी जाण्यासाठी निघालो तो झाराप तिठा येथे आरोंदा येथे जाणेकरीता वळण घेणेसाठी इंडीकेटर देवून गाडी वळवीत असताना माझे पाठीमागुन भरधाव वेगाने येवून एका चारचाकी गाडीने माझे गाडी क्रं.MH 04 EQ 4917 हीस पुढील उजव्या चाकाजवळ धडक देवून सदर गाडी दुभाजकावर चढुन थांबली व माझी गाडी त्या धक्याने फरफटत पुढे जावून बंद पडली. नंतर मी गाडीतुन उतरून सदर गाडी पाहीली असता ती टाटा अल्ट्रोज लाल रंगाची गाडी क्रं.MH 03 EL 2353 ही होती .त्यानंतर मी त्या गाडी चालकास नाव गाव विचारता त्याने आपले नाव धनंजय धोंडु पालव,वय-33 वर्षे, रा-इंन्सुली डोबाचीशेळ मो.न.8652482138असे सांगितले.सदर अपघाता मध्ये मला अगर समोरील गाडी चालकास कोणत्याही प्रकारची दुखापत झालेली नाही.

तरी काल दि. 14/05/2025 रोजी रात्रौं 09.45 वा.चे सुमारास झाराप तिठा येथे माझे ताब्यातील चारचाकी फियाट गाडी क्रं.MH 04 EQ 4917 हीस धनंजय धोंडु पालव वय-33 वर्षे, रा-इंन्सुली डोबाचीशेळ मो.न.8652482138 याने आपले ताब्यातील टाटा अल्ट्रोज लाल रंगाची गाडी क्रं.MH 03 EL 2353 ही भरधाव वेगाने रस्त्याचे विशिष्ठ परीस्थीतीकडे दुर्लक्ष करून चालवीत घेवून येवून माझे गाडीस ठोकरून अपघात करून नुकसान केलेले आहे म्हणुन त्यांचेविरूद्ध कायदेशिर तक्रार आहे.

13. **Action taken: Since the above information reveals commission of offence(s) u/s as mentioned at Item No. 2.**
(केलेली कारवाईः बाब क्र.२ मध्ये नमूद केलेल्या कलमान्वये वरील अहवालावरून अपराध दिसून आल्यामुळे):

(1) **Registered the case and took up the investigation (प्रकरण नोंदविले आणि तपासाचे काम हाती घेतले): or (किंवा):**

(2) **Directed (Name of I.O.) (तपास अधिका-याचे नाव): Rank (हुद्दा):** पोलीस हवालदार Anant Madhukar Tivarekar

I.I.F.-I (एकीकृत अन्वेषणफॉर्म - १)

No. (क्र.): DGPAMTM7702 to take up the Investigation (तपास करण्याचे अधिकार दिले) or (किंवा)

(3) Refused investigation due to (ज्या कारणामुळे तपास करण्यास नकार दिला): or (किंवा)

(4) Transferred to P.S. (गुन्हा दुसरीकडे पाठविला असल्यास त्या पोलीस ठाण्याचे नाव):

District (जिल्हा): on point of jurisdiction (अधिकाराच्या दृष्टिकोनातून).

F.I.R. read over to the complainant / informant, admitted to be correctly recorded and a copy given to the complainant /informant, free of cost. (प्रथम खबर तक्रारदाराला/खबरीला वाचून दाखविली, बरोबर नोंदविली असल्याचे त्याने मान्य केले आणि तक्रारदाराला/खबरीला खबरीची प्रत मोफत दिली)

R.O.A.C. (आर.ओ.ए.सी.)

पोलीस ठाणे अमलदार
कळवा पोलीस ठाणे

Signature of Officer in-charge, Police Station (ठाणे प्रभारी अधिकारी-याची स्वाक्षरी)

14. Signature / Thumb impression of the complainant / informant (तक्रारदाराची/खबर देणा-याची सही/अंगठा)

Name (नाव): Rajendra Ananda Magdum

Rank (हुद्दा): I (Inspector)

No. (क्र.): 15101000402RAMM7601A

15. Date and time of dispatch to the court (न्यायालयात पाठवल्याची तारीख व वेळ):

MLC - 193/2025 (4)

SL. No.....

ORIGINAL

Date. 15/5/25

CERTIFICATE OF DRUNKENNESS

Requisition received from the .....HC/552/Bhoi.....
of .....Kudal..... police station, dated ...15/5/25.....
for the examination and certification of drunkenness of ...Vikas Shripad Rege.....
..... aged...71...years and accompanied by HC / PC No. ASI/338/Chavan

Name : ...Vikas Shripad Rege..... Age : 71...years. Sex : Male / Female.
Address : ....Aronda near Bank of India, Ta: Sawantwadi.....
.....
Consent : ...मी माझ्या शरीराची तपासणी करण्याची परवानगी देत आहे
व मला डिस्चार्जची तपासणी करण्यास माझ्या मर्जीने संमतीने आहे व
मी दिवाकर कुडाळकर दवाखाना (Chief Medical officer) आहे

Whether under arrest or not (to be specified in requisition) : Yes / No
Date & time of arrest (as specified in the requisition) : .....
Date & time of examination. : 15/5/25 at 2:15 Am.
Identification marks :
(1) ...1 mole below Eigld Scapula.....
(2) .....
History :
(a) relevant to consumption of alcohol :.....—.....
(b) relevant to illness if any : .....—.....

Smell of alcohol in breath : Present / Absent.
General appearance & behavior.
(a) Clothing : Decently dressed / Disordered / Soiled / Torn.
(b) General disposition : Calm / Talkative / Abusive / Aggressive.
(c) Speech : Normal / Thick and slurred / incoherent.
Eyes. (a) Conjunctiva : Normal / Congested. (b) Pupils : Normal / Dilated / Sluggishly reacting.
Higher functions
(a) Self control : Normal / Impaired. (b) Memory : Normal / impaired.
(c) Orientation of time & space : Normal / impaired. (d) Reaction time : Normal / Delayed.
Muscular co-ordination
(a)Gait : Normal / Unsteady / Unable to stand upright.
(b) Finger nose test : Positive / Negative.
Systemic examination findings :
Pulse : 96../min. B.P. : 163/86.....mm of Hg. Reflexes : Normal / Exaggerated / Sluggish.
Romberg's sign : Positive / Negative.
Any other findings / Injuries on the body :.....—.....
.....

Smell of alcohol in breath : Persisting / Not persisting.

Special examination (Blood & Urine) : Preserved / Not preserved.

Opinion :

1) **There is nothing on examination to suggest that the person has consumed alcohol.**
2) **The person examined has consumed alcohol, but is not under the influence of alcohol.**
3) **The person examined has consumed alcohol and is under the influence of alcohol.**

Date : 15/5/25.....
Place : ...Kudal.....
Name of Institution. : ...Rural Hospital Kudal.
(strike off which is not applicable)

Signature : .....
Name (Dr. Shubham Borwade)
Designation : (Medical officer)

Received the certificate : ..... (Signature & P.C.No.)

MLC - 192/2025 (5)

ORIGINAL

Sl. No..... Date 15/5/25

CERTIFICATE OF DRUNKENNESS

Requisition received from the PC/553/Bhoi
of Kudal police station, dated 15/5/25
for the examination and certification of drunkenness of Dhananjay Dhondi Palav
aged 33 years and accompanied by HC / PC No. PC/466/Nerkar

Name : Dhananjay Dhondi Palav Age : 33 years. Sex : Male / Female.
Address : Dabachishel Banda, Ta Sawantwadi
Consent : मी माझ्या शरीराची तपासणी करण्याची परवानगी देत आहे व डॉक्टरांनी मला तपासणीचे स्वरूप माझ्या भाषेत सांगितले आहे व माझ्यावर कुठेचाही दबाव नाही.

Whether under arrest or not (to be specified in requisition) : Yes / No
Date & time of arrest (as specified in the requisition) : [signature]
Date & time of examination. - 15/5/25 at : 2005 AM
Identification marks :
(1) 1 mole over right little finger (extensor aspect).
(2)
History :
(a) relevant to consumption of alcohol : -
(b) relevant to illness if any : -

Smell of alcohol in breath : Present / Absent.
General appearance & behavior.
(a) Clothing : Decently dressed / Disordered / Soiled / Torn.
(b) General disposition : Calm / Talkative / Abusive / Aggressive.
(c) Speech : Normal / Thick and slurred / incoherent.
Eyes. (a) Conjunctiva : Normal / Congested. (b) Pupils : Normal / Dilated / Sluggishly reacting.
Higher functions
(a) Self-control : Normal / Impaired. (b) Memory : Normal / impaired.
(c) Orientation of time & space : Normal / impaired. (d) Reaction time : Normal / Delayed.
Muscular co-ordination
(a) Gait : Normal / Unsteady / Unable to stand upright.
(b) Finger nose test : Positive / Negative.
Systemic examination findings :
Pulse : 88 /min. B.P. : 128/70 mm of Hg. Reflexes : Normal / Exaggerated / Sluggish.
Romberg's sign : Positive / Negative.
Any other findings / Injuries on the body : Swelling over right forearm (flexor aspect)

Smell of alcohol in breath : Persisting / Not persisting.

Special examination (Blood & Urine) : Preserved / Not preserved.

Opinion :

1) **There is nothing on examination to suggest that the person has consumed alcohol.**
2) **The person examined has consumed alcohol, but is not under the influence of alcohol.**
3) **The person examined has consumed alcohol and is under the influence of alcohol.**

Date : 15/5/25
Place : Kudal
Name of Institution. : Rural Hospital, Kudal
(strike off which is not applicable)

Signature : [signature]
Name : (Dr. Shubham Borwade)
Designation : Medical Officer

Received the certificate : ..... (Signature & P.C.No.)

CRIME DETAILS FORM

घटनास्थळ पंचनामा/ गुन्हयाच्या तपशीलाचा नमुना

1.State - महाराष्ट्र Dist- सिंधुदुर्ग, FIR NO- ३५४ Year २०२५ Date ३५/५/२०२५

राज्य : महाराष्ट्र जिल्हा : सिंधुदुर्ग, पोलीस ठाणे - कुडाळ

2.Act and Sections : भारतीय न्याय संहिता कलम २८१, मोटार वाहन कलम - १८४
अधिनियम व कलमे

3.The Place of Accurrence shown by :
घटनेचे ठिकाण दाखविणाऱ्याचे

Name - विकास श्रीपाद देऊ Father's/Husband's Name - श्रीपाद देऊ
नांव : पित्याचे/ पतीचे नांव :

Address - आरोंदा बॅक ऑफ इंडिया गेजारी ता. दोडामार्ग
पत्ता :

4. Type Of Crime (All including M.O. Crime) :
गुन्हयाचा प्रकार (गुन्हयाच्या सर्व पदधतीसह)

(i)* Major Head :- मोटार वाहन (ii) Classification of Major Head :-
प्रधान शीर्ष : प्रधान शिर्षाचे वर्गीकरण :

(iii) * Method (s) :-
पदधती :

1 —

2 —

3 —

(iv) * Conveyances used : टुमार ट्रार्क मे: MH-04 EQ - 4917 व टाटा अल्टोज-नं MH-03 EL - 2353
वापरलेली वाहने :

(v) * Character assumed :-
केलेले वेषांतर केलेली बतावणी : —

(vi) * Language/ S Lang Used :-
वापरलेली भाषा/ बोली भाषा : —

(vii) * Special feature -1. :-
विशेष वैशिष्टये -1 : —

(viii) * Special feature - 2 :-
विशेष वैशिष्टये -२ : —

(ix) * Special Feature -3 :-
विशेष वैशिष्टये -3 : —

(x) Type of Place of Occurrence : मुख्य - गोवा तापसेवर मैन रोड साराय सेंटर
घटनेच्या ठिकाणचा प्रकार :

(xi) Type of Property Involved (4 Types) : (Mejor head of the Property to be filled)
अंतर्भुत मालमतेचे प्रकार :

(2)

(xii) Particulars of the Victims (Attach separate sheet of required) :
पीडीत व्यक्ति (आवश्यक असल्यास स्वतंत्र कागद जोडावा)

Sr No अन	Full Name संपुर्ण नांव	sex लिंग	Date/year of birth जन्मतारीख/ वर्ष	Nationality राष्ट्रीयत्व	Religion धर्म	Whether SC/ST जाती/ जमाती	Occupation व्यवसाय	Address पत्ता	Signature दुखापत गंभीर/ साधी

6. Motive of Crime :
गुन्हयाचा हेतू :

7. Details of Properties Stolen/Involed : (Use appropriate prescribed forms (s) and attach :
चोरीच्या/ अंतर्भूत मालमत्तेचा तपशिल (योग्य नमुना वापरावा व सोबत जोडावा)

8. Description of the occurrence :
घटनेच्या जागेचे वर्णन :

आम्ही पो. नि. चव्हाण सपोफौ/बक्कल पोलीस ठाणे कुडाळ यांनी पंचास बोलाविले वरुन पंच म्हणुन हजर राहणेस सांगितले वरुन पंच हजर राहिले असता मुंबई गोवा रायवर वर आसे तेथे जावुन कसबिले की कुडाळ पोलीस ठाणे गुरनं ३५४/२०२५ बिएनएस- २०९, ३०३(२), ३२४ या गुन्हयाचा तपास दि. २५/१२/२०२५ रोजी सकाळी १०.१५ वा. चे सुमारास मुंबई गोवा रायवर वर घडलेला असुन सदर गुन्हयाच्या घटनास्थळचा पंचनामा करावयाचा असलेने आपण पंच म्हणुन उपस्थित रहा असे कसबिले वरुन पंचानी पंच म्हणुन उपस्थित रहणेचे वरुन पंचानी पंच म्हणुन उपस्थित रहणेचा समक्ष दरम्यान केलेले वरुन पंचा समक्ष पंचनामा लिहीला तो पुढील प्रमाणे

आता समक्ष हजर असलेले यातील फिर्यादी विकास श्रीपाद रेगे वय ७१ रा. आरोंदा हे गुन्हयाचे घटनास्थळ दाखवित असुन सदरचे घटनास्थळ हे मौजे झाराप तिठा मुंबई - गोवा रायवर रोडवरील आहे घटनास्थळी मयताची व दुमाजक असुन गोवा ते मुंबई असणा-या रस्त्यावर झाराप तिठा चेंबर ता. १७/१२/२०२५ रोजी सकाळी १०.१५ वा. चे सुमारास अपघात घडलेला येणा सदर रस्त्याची रुंदी ही अंदाजे १५ फुट असुन दोन रस्त्याचे मध्ये डिव्हायडर असुन सार्वजनिक डिव्हायडर तोडुन येण्या करण्याकरीता रस्ता केलेला आहे. सदर अपघातातील गाडी नं. MH-04 EQ - 4917 व गाडी नं. MH-03 EL - 2353 ही अपघात ग्रस्त स्थितीत सुस्थितीत करीना पोलीस ठाणे कुडाळ चे आवारात ठेवण्यात आलेली आहेत. असे फिर्यादी हे लोकांना आपल्या घटनास्थळची परिस्थिती कथना पूर्वीस माहिती मुंबई ते गोवा

...tion of the place of accurrence (*Contd.*) घटनेच्या जागेचे वर्णन । पुढे चालू

असा जाणारा महामार्ग असुन त्या पलीकडे दुकान गाले तसेच माणगाव कडे जाणारा रस्ता आहे. पश्चिमेस झाराव रेल्वे स्टेशन कडे जाणारा रस्ता आहे. तसेच उत्तर दक्षिण असा जाणारा मुंबई-गोवा असा हुमाजुन महामार्ग आहे. अपघात ग्रस्त वाहने ही पोलिस ठाणे कुडाळ येथे ठेवण्यास आलेली असल्याने त्याची पहाणी करणे कटीना आम्ही पंचासमक्षे खाजगी वाहनाने पोलिस ठाणे कुडाळ ओलो तेथे पियाट गाडी क्र. MH-04 EQ 4917 ची पहाणी करता. पुढील उजवे बाजु कडील डायर व त्यावरील पत्रा चेपून आत गेलेला आहे तसेच अल्ट्रोज गाडी क्र. MH-03-EL-2353 ची पहाणी करता पुढील डावे बाजु कडील पुढील चाकावरील पत्रा पुढील हेड लाईट फुटलेली आहे तसेच डावे बाजु कडील आरसा फुटलेला आहे.

घटनास्थळी अशीक - 15.9509149 व रेखीक - 73.7391274 असा आहे.

9. Map / नकाशा :

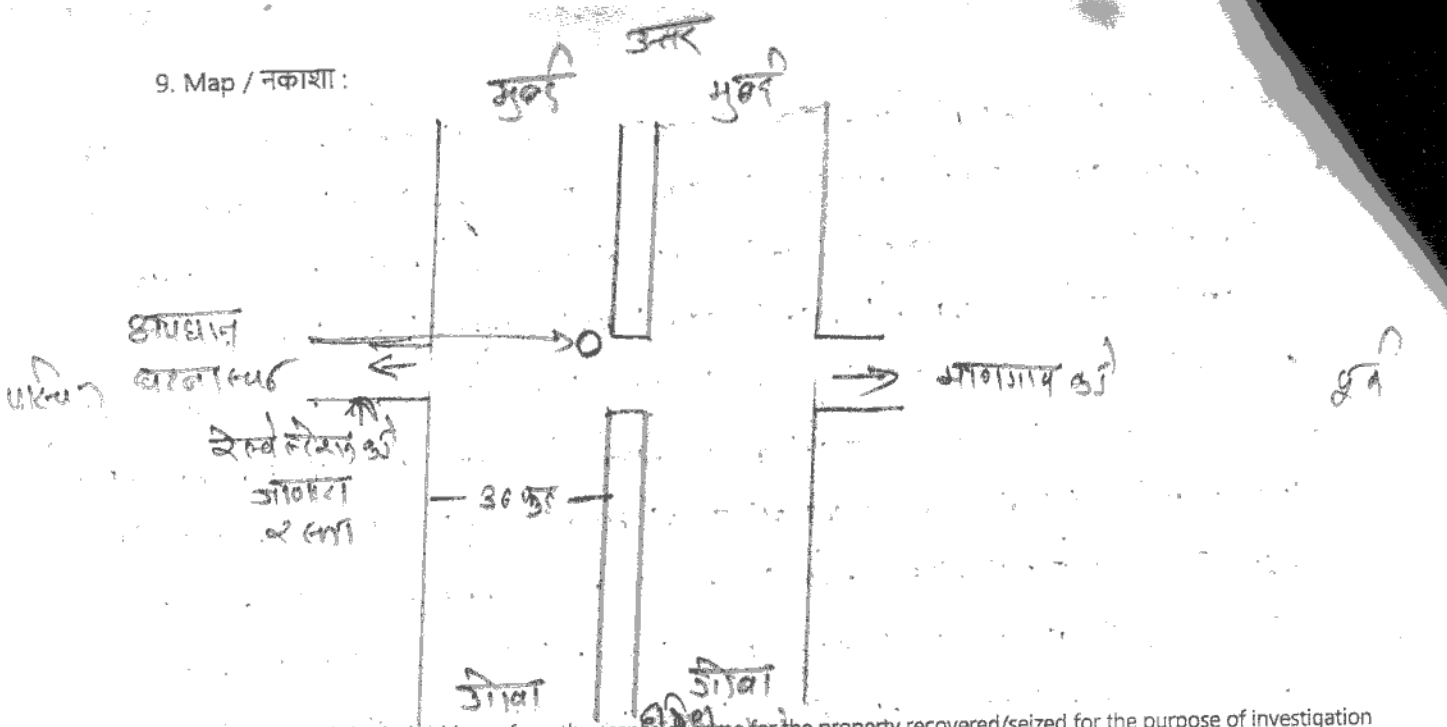

10. Description of physical evidence from the scence of crime for the property recovered/seized for the purpose of investigation
तपासकामी प्रत्यक्ष पुरावा म्हणुन गुन्हयाच्या जागेवरुन मिळवलेल्या/ जप्त केलेल्या मालमत्तेचे वर्णन :

11. Date and Time of Panchnama : 15/5/2025 Time 10:41 10:55
घटनास्थळ पंचनाम्याचा दिनांक वेळ ते पर्यंत

12. Name of Panchas :
पंचांची नांवे :

Signature of Panchas :
पंचांच्या सहया :

(1) लाडु वसंत गावडे वय ६० रीक्षण-२ वी — लाडु वसंत गावडे

Full Address : श. निरवडे देऊळवाडी ता. सावंतवाडी
पत्ता :
मो. नं. 9767084474

(2) चंद्रकान सखाराम गडेकर वय ६४ — C. S. Gadekar

Full Address : रीक्षण - ९ वी श. आरोंदा जोशीवाडी
पत्ता :
ता. सावंतवाडी मो. नं. 9168154521

Date : 15/5/2025
दिनांक :

Name and Signature of Investigation Officer
तपासीक अंमलदाराची सही

Name : पी. एस. चव्हाण
नांव :
Rank : सपोफा / 336
पद :

Indian Union Driving Licence
Issued by Government of Maharashtra

MH03 20160007957

Issue Date	Validity(NT)	Validity(TR)
29-04-2024	16-12-2035	28-04-2029



Name: DHANANJAY PALAV

Date of Birth: 09-11-1992 Blood Group:

Son / Daughter / Wife of: DHONDU PALAV

Address:
R MO C/3, SAHYADRI MAMA HSG SOC. 90 FEET ROAD
MUMBAI. 400072

Date of First Issue: 17-12-2015

Form 7 Rule 16 (2)

Invalid Carriages (Regn. Numbers)

Hazardous Validity Hill Validity

Class of Vehicle	Code	Issued by	Date of Issue	Vehicle Category	Badge Number	Badge Issued Date	Badge Issued by
MCWG	MH03		17-12-2015	NT			
LMV	MH03		17-12-2015	NT			
MV-TR	MH03		29-04-2024	TR			

[MH03] Licensing Authority

भारत सरकार
GOVERNMENT OF INDIA



धनंजय धोंडू [illegible]
Dhananja, [illegible]
जन्म वर्ष / Year of [illegible] 1992
पुरुष / Male

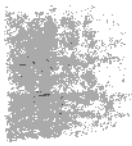

2958 8524 5112

— सामान्य माणसाचा [illegible]

भारतीय विशिष्ट ओळख प्राधिकरण
UNIQUE IDENTIFICATION AUTHORITY OF INDIA

पत्ता: S/O धोंडू पालव, एल.बि.एस नगर
९० फीट रोड, रूमनं सि/३ महाराष्ट्रीयोत्तर
[illegible] ९० फीटरोड साकीनाका, बुर्गा केन्द्र
मुंबई, महाराष्ट्र, 400072

Address: S/O Dhondu Palav,
L.B.S ngr 90 feet road room no
C/3 sah, [illegible] HSG soc
feet road [illegible]
Mumbai, Maharashtra 4

[illegible]

Vehicle Class [illegible]

Regn. Number
MH03EL2353

Maker's Name
TATA MOTORS PASSENGER VEHICLES LTD

Model Name
TATA ALTROZ XZ 1.2 CNG BSVI

Colour
DOWNTOWN RED

Body Type
5 DOOR STEEL SHELL

Seating (in all) / Standing / Sleeper Capacity
5 0 0

Unladen / Laden / Gross Combination Weight (kg)
1163 / 1588 / 0

Month-Year of Mfg.
01-2024

Number of Cylinders
3

Cubic Capacity / Horse Power(BHP/kW)
1199.00 86.56

Wheel Base(mm)
2501

Number of Axle

Financier Name
ICICI BANK LTD

Registration Authority
MUMBAI (EAST)

Form 23A

Indian Union Vehicle Registration Certificate
Issued by Government of Maharashtra

Regn. Number	Date of Regn.	Regn. Validity
MH03EL2353	15-04-2024	14-04-2039

Owner Serial: 1

Chassis Number
MAT632190RPA19639

Engine / Motor Number
REVTRN16AVXM14786

Owner Name
LAXMAN SHANTARAM GAVDE

Son / Wife / Daughter of (in case of Individual Owner)
SHANTARAM GAVDE

Address
S.O 3/11, BALGE CHAWL, RAM NAGAR, TEMBIPADA, ABOVE PIPE LINE, BHANDUP WEST, Mumbai, MH, 400078

Fuel
PETROL/CNG

Emission Norms
BHARAT STAGE VI

Card Issue Date [illegible]

भारत सरकार
GOVERNMENT OF INDIA

AADHAAR



Vikas Shripad Rege
DOB: 01/12/1954
MALE
Mobile No: 9821650589

2040 1055 8181
VID : 9135 3733 6963 1876

माझे आधार , माझी ओळख

भारतीय विशिष्ट पहचान प्राधिकरण
UNIQUE IDENTIFICATION AUTHORITY OF INDIA

AADHAAR

Address :
BLOCK NO 8, NEELKANTH DARSHAN, SANT NAMDEO PATH, OPP MEHUL STORES, JIJAI NAGAR, Dombivil East, DIST: Thane, Maharashtra - 421201

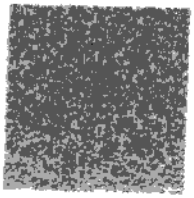

2040 1055 8181
VID : 9135 3733 6963 1876

1947 | help@uidai.gov.in | www.uidai.gov.in

THE UNION OF INDIA

MAHARASHTRA STATE MOTOR DRIVING LICENCE

DL No : MH05 20053007163 DOI : 07-04-2005

Valid Till :29-09-2027 (NT)

03-10-2022

FORM 7
RULE 16 (2)

AUTHORISATION TO DRIVE FOLLOWING CLASS OF VEHICLES THROUGHOUT INDIA

COV	DOI
LMV	07-04-2005

DOB : 01-12-1984 BG

Name : VIKAS REGE
S/D/W of : SHRIPAD REGE
Add : BLK NO -6 NEELKANTH DARSHAN JUNI NAGAR
OPP -MEHUL STORES SANT NAMDEO PATH
KALYAN,THANE
PIN : 421201
Signature & ID Of Issuing Authority MH05

Signature/Thumb Impression of Holder

Maharashtra Motor Vehicles Department

LEGEND FOR CLASS OF VEHICLES (COV)

S.No	COV	DESCRIPTION	S.No	COV	DESCRIPTION
1	MCWOG	M.C Wo Gear	13	MCWOGT	M.C Wo Gear TR
2	MCWG	M.C With Gear	14	MCWGT	M.C With Gear TR
3	LMV	LMV-NT-Car	15	LMVPVT	LMV-Private
4	3W-NT	LMV-3 WheelerNT	16	PSVBUS	TRV-PSV-Bus
5	TRCTOR	LMV-Tractor	17	PVTBUS	TRV-Private Bus
6	LMV-TR	LMV-Transport	18	LDRXCV	OTH-Loader/excvr
7	3W-TR	LMV-3 WheelerTR	19	CRANE	OTH-Cranes
8	TRANS	Transport	20	FLIFT	OTH-Fork Lift
9	INVCRG	Inv Carriage	21	BRIGS	OTH-Boring Rigs
10	RORLR	Road Roller	22	CMEQP	OTH-ConstEquipmt
11	LMV-TT	LMV-TractorTrl	23	INVCG2	INV-Carriage-2
12	OTHVEH	Others	24	INVCG3	INV-Carriage-3

LMV - LIGHT MOTOR VEHICLE TRV - TRANSPORT VEHICLE

* DRIVE CAREFULLY - AVOID ACCIDENTS *

(18)

Regn. No. MH04EQ4917

Regd. Owner	SWAPNIL REGE
S/D/W of	VIKAS
Purpose	DUP
Regn. Date	10/11/2010
Colour	P RED
Fuel	DIESEL
Vehicle Class	Motor Car - NT
Body Type	SALOON
Manufacturer	FIAT INDIA AUTOMOBILES PVT LTD
Chassis No	MCA118A5E07022550KNZ
Engine No	0118542
Model No.	GRANDEPUNTO1.3EMOPACK [illegible]
Hypothecated To	
Manufacturing Dt	10/2010
Seat. Capacity	005
Stand. Capacity	00
Tax Paid Up To	LTT
Regd. Validity	09/11/2025
Address	R NO 8 HEELKANTH DARSHAN CHS SANT NAMDEO PATH JUAI NAGAR DOMBIVALLE [illegible]

No. Of Cyc. 04
Owner Serial 02

Unladen Wt	001100
Cubic Capacity	001248
Wheel Base	000000
R.L.W	000000

Dy RTO Kalyan
Issuing Authority

Signature Of Issuing Authority

MAHARASHTRA STATE GOVERNMENT
CERTIFICATE OF REGISTRATION





Form 23A