1 नं 2

जबाब

तारीख 02.12.2025

मी दाजी गोविंद बावलेकर, वय 42 वर्षे, व्यवसाय गवंडीकाम, रा.घर नं.1037, पिंगुळी, गुढीपुर, ता.कुडाळ, जिल्हा सिंधुदुर्ग, मोबाईल क्रमांक 7588378501, आधारकार्ड क्रमांक 933670519473 समक्ष हजर राहुन लिहुन देतो की,

माझे राहते घर वरिल ठिकाणी असुन तेथे मी माझी पत्नी सौ.दर्शना, वडील श्री.गोविंद दाजी बावलेकर, भाऊ अशोक, गणेश व त्यांचे कुटुंबिय असे आम्ही एकत्रात राहतो. मी गवंडीकाम करुन माझे कुटुंबाचा उदरनिर्वाह करतो. माझे मालकीची मारुती कंपनीची WAGON R VXI BS IV मॉडेलची सिल्व्हर रंगाची चारचाकी गाडी क्रमांक MH02-BT-2059 अशी असुन सदर वाहनाचा चासीस क्रमांक MA3EWDE1S00146847 व इंजीन क्रमांक K10BN1262675 असा आहे. सदची गाडी माझे स्वमालकीची असुन ती गाडी मी कुडाळ ते निवती जाणारे रोडवर रस्त्याचे उजवे बाजुस माझे घरापासुन नजिकच पार्क करतो. सदचे वाहन मी नेहमी त्याच त्याच जागी पार्क करतो.

दिनांक 30.11.2025 रोजी रात्रौ नेहमीप्रमाणे मी माझी गाडी पार्क करुन माझे घरी झोपलो होतो. दिनांक 01.12.2025 रोजी सकाळी 07.30 वाजता मी झोपेतुन उठलो असता आमचे गावातील मुंड्ये यांनी मला घरी येवुन सांगीतले की, "तुझ्या गाडीला समोरुन कोणीतरी ठोकले आहे." म्हणुन मी तात्काळ गाडी पार्क केलेल्या ठिकाणी जाऊन पाहीले असता माझे मालकीचे वॅगनआर गाडी क्रमांक MH02-BT-2059 हीला होंडा कंपनीची दुचाकी गाडी क्रमांक MH07-AP-3239 ने समोरुन मध्यभागी ठोकर दिलेली आहे. वरुन मी सदर गाडी क्रमांकावरुन गाडी मालकाचा शोध घेतला असता आमचे गावातील पाटकर यांनी सांगीतले की, "ही गाडी माणगांव येथील असुन मी गाडी मालकाशी संपर्क साधतो." असे सांगुन त्यांनी माणगांव येथे संपर्क केला असता माणंगाव येथील धुरी हे आमचे घरी आले व त्यांनी सांगीतले की, त्यांचा चुलत भाऊ संकेत श्रावण धुरी, वय 20 वर्षे, रा.माणगांव, बेनवाडी, ता.कुडाळ येथील असुन चुलत भाऊ संकेत व त्याचा मित्र जयेश गोविंद नाईक, वय 20 वर्षे, रा.माणगांव, डोबवाडी, ता.कुडाळ असे दोघे दुचाकी गाडी क्रमांक MH07-AP-3239 ने दिनांक 30.11.2025 रोजी सायंकाळी पाट, ता.कुडाळ येथे कबड्डीच्या मॅचेस पाहण्याकरीता गेलेले होते. दिनांक 01.12.2025 रोजी मध्यरात्री 02.00 वा.चे दरम्याने पाट येथुन माणगांव येथे येत असतांना चुलत भाऊ संकेत हा गाडी चालवत असता त्याने उभ्या असलेल्या वॅगनआर गाडी क्रमांक MH02-BT-2059 हीला समोरुन मध्यभागी ठोकर देवुन अपघात केलेला असुन दुचाकी वाहनाचे मागे बसलेला जयेश गोविंद नाईक, वय 20 वर्षे, रा.माणगांव, डोबवाडी, ता.कुडाळ यास पुढील उपचाराकरीता जिल्हा रुग्णालयात नेलेले असुन त्याला जास्त मार लागल्याने गोवा मेडीकल कॉलेज, बांबुळी येथे नेलेले आहे. तसेच दुचाकी चालवणारा संकेत श्रावण धुरी यास दुखापती झालेल्या असुन त्यास उपचार करुन घरी सोडलेले आहे. अशी हकीगत सांगुन ते निघुन गेले. आज दिनांक 02.12.2025 रोजी सकाळी मी अपघात झालेल्या इसमांचे प्रकृतीबाबत चौकशी केली असता दुचाकी गाडी क्रमांक MH07-AP-3239 चे मागे बसलेला जयेश गोविंद नाईक, वय 20 वर्षे, रा.माणगांव, डोबवाडी, ता.कुडाळ हा गोवा येथे उपचार सुरु असतांना मयत झाल्याचे मला समजले.

तरी दिनांक 01.12.2025 रोजी मध्यरात्री 02.00 वा.चे दरम्याने माझे घर नं.1037, पिंगुळी, गुढीपुर, ता.कुडाळ, जिल्हा सिंधुदुर्ग चे समोरील सार्वजनिक रोडवर पाट, ता.कुडाळ येथुन माणगांव,

ता.कुडाळ येथे जाणारा मोटारसायकल संकेत श्रावण धुरी, वय 20 वर्षे, रा.माणगांव, बेनवाडी, ता.कुड. याने आपले ताब्यातील मोटारसायकल क्रमांक MH07-AP-3239 ही अती वेगाने, हयगयीने निष्काळजीपणाने, बेदरकारपणे चालवित घेवुन येवुन माझे मालकीचे वॅगनआर गाडी क्रमांक MH02-BT-2059 या उभ्या असलेल्या वाहनास समोरुन मध्यभागी ठोकर देवुन अपघात करून स्वत:चे किरकोळ व गंभीर दुखापतीस व त्याचेसोबत दुचाकी वाहनाचे मागे बसलेला त्याचा मित्र जयेश गोविंद नाईक, वय 20 वर्षे, रा.माणगांव, डोबवाडी, ता.कुडाळ याचे मृत्युस तसेच दोन्ही वाहनांचे नुकसानीस कारणीभुत झालेला असुन सदर अपघातास स्वत: जबाबदार आहे म्हणुन माझी त्याचे विरूद्ध कायदेशीर तक्रार आहे. सदर अपघातातील जखमी यांचेवर उपचार सुरु असल्याने त्यांचेकडुन माहीती घेवुन सदरची तक्रार दिलेली असल्याने विलंब झालेला आहे.

वरील माझा टंकलिखित केलेला जबाब मी वाचुन पाहीला तो माझे सांगणेप्रमाणे बरोबर आहे.

हे लिहुन दिले

समक्ष

A-51/890.

पोलीस ठाणे अमलदार
कुडाळ पोलीस ठाणे
ता.कुडाळ, जि.सिंधुदुर्ग

दाजी गोविंद जाधलोकर

(नमुना-31)

N.C.R.B (एन.सी.आर.बी)

I.I.F.-I (एकीकृत अन्वेषणफॉर्म - १)

FIRST INFORMATION REPORT

(Under Section 173 B.N.S.S)

प्रथम खबर अहवाल

(बी एन एस एस संहिताच्या कलम 173 अन्वये)

District (जिल्हा): सिंधुदुर्ग P.S. (पोलीस ठाणे): कुडाळ Year (वर्ष): 2025

FIR No. (प्रथम खबर क्र.): 0404 Date and Time of FIR (प्र. ख. दिनांक आणि वेळ): 02/12/2025 13:48 वाजता

2.

S.No. (अ.क्र.)	Acts (अधिनियम)	Sections (कलम)
1	मोटरवाहन अधिनियम, १९८८	184
2	भारतीय न्याय संहिता (बी एन एस), 2023	281
3	भारतीय न्याय संहिता (बी एन एस), 2023	125(b)
4	भारतीय न्याय संहिता (बी एन एस), 2023	125(a)
5	भारतीय न्याय संहिता (बी एन एस), 2023	106(1)

3. (a) Occurrence of offence(गुन्ह्याची घटना):

1 Day (दिवस): सोमवार Date from (दिनांक पासून): 01/12/2025 Date To (दिनांक पर्यंत): 01/12/2025

Time Period (कालावधी): प्रहर १ Time From (वेळेपासून): 02:00 तास Time To (वेळेपर्यंत): 02:00 तास

(b) Information received at P.S. (पोलीस ठाण्यावर माहिती मिळाल्याचा): Date (दिनांक): 02/12/2025 Time (वेळ): 12:30 तास

(c) General Diary Reference (ठाणे दैनंदिनी संदर्भ): Entry No. (नोंद क्र.): 019 Date and Time (दिनांक आणि वेळ): 02/12/2025 13:48 तास

4. Type of Information (माहितीचा प्रकार): लेखी

5. Place of Occurrence (घटनास्थळ):

1.

Beat No. (बीट क्र.):

(a) Direction and distance from P.S. (पोलिस ठाण्या पासून दिशा आणि अंतर): दक्षिण, 5 कि.मी.

(b) Address (पत्ता): घर नं 1037 चे समोरील सार्वजनिक, रोडवर गुढीपुर, पिंगुळ

(c) In case, outside the limit of this Police Station, then Name of P.S. (पोलीस ठाण्याच्या हद्दी बाहेर असल्यास, पोलीस ठाण्याचे नाव): कुडाळ

.District (State) (जिल्हा (राज्य)): सिंधुदुर्ग (महाराष्ट्र)

6. Complainant / Informant (तक्रारदार / माहिती देणारा):

(a) Name (नाव): दाजी गोविंद बावलेकर

(b) Father's/Husband's Name (वडिलांचे/पतीचे नाव):

(c) Date/Year of Birth (जन्मतारीख / वर्ष): 1983

(d) Nationality (राष्ट्रीयत्व):भारत

(e) UID No. (यु.आय.डी. क्र.):

(f) Passport No. (पारपत्र क्र.):

Date of Issue (दिल्याची तारीख): Place of Issue (दिल्याचे ठिकाण):

(g) ID Details (Ration Card, Voter ID Card, Passport, UID No., Driving License, PAN) (ओळखपत्र विवरण (राशन कार्ड ,मतदाता कार्ड ,पासपोर्ट, यूआईडी सं., ड्राइविंग लाइसेंस, पैन कार्ड))

S. No. (अ.क्र.)	ID Type (ओळखपत्राचा प्रकार)	ID Number (ओळखपत्र क्रमांक)

(h) Occupation (व्यवसाय):

(i) Address (पत्ता):

S.No. (अ.क्र.)	Address Type (पत्ता प्रकार)	Address (पत्ता)::
1	वर्तमान पता	1037, गुढीपुर, पिंगुळी, कुडाळ, कुडाळ, सिंधुदुर्ग, महाराष्ट्र, भारत
2	स्थायी पता	1037, गुढीपुर, पिंगुळी, कुडाळ, कुडाळ, सिंधुदुर्ग, महाराष्ट्र, भारत

(j) Phone number (फोन नं.): Mobile (मोबाइल क्र.): 91-7588378501

I.I.F.-I (एकीकृत अन्वेषणफॉर्म - १)

Details of known / suspected / unknown accused with full particulars (ज्ञात / संशयित / अज्ञात आरोपींचे संपूर्ण तपशील):

Accused More Than (अज्ञात आरोपी एका पेक्षा जास्त असतील तर संख्या): 0

S. No. (अ.क्र.)	Name (नाव)	Alias (उर्फनाव)	Relative's Name (नातेवाईकाचे नाव)	Present Address(वर्तमान (पत्ता))
1	संकेत श्रावण धुरी			1. बेनवाडी,Town/Village (शहर / गाव): माणगांव,Tehsil (तहसील): कुडाळ,Police Station (पोलीस ठाणे): कुडाळ,District (जिल्हा): सिंधुदुर्ग,State (राज्य): महाराष्ट्र,भारत

8. Reasons for delay in reporting by the complainant / informant (तक्रारदार/माहिती देणा-याकडून तक्रार करण्यातील विलंबाची कारणे):

सदर अपघातातील जखमी यांचेवर उपचार सुरू असल्याने त्यांचेकडून माहिती घेवून सदरची तक्रार दिलेली असल्याने विलंब झालेला आहे.

9. Particulars of properties of interest (संबंधीत मालमत्तेचा तपशील):

S. No. (अ.क्र.)	Propertty Category (मालमत्ता वर्ग)	Property Type (मालमत्ता प्रकार)	Description (विवरण)	Value(In Rs/-) मुल्य (रु. मध्ये)

10. Total value of property (In Rs/-) मालमत्तेचे एकूण मुल्य (रु. मध्ये) :

11. Inquest Report / U.D. case No., if any (मरणान्वेषण अहवाल/अकस्मात मृत्यू प्रकरण क्र. जर असल्यास):

S. No. (अ.क्र.)	UIDB Number (यु.आय.डी.बी.)

12. First Information contents (प्रथम खबर हकिगत):

मी दाजी गोविंद बावलेकर, वय 42 वर्षे, व्यवसाय गवंडीकाम, रा.घर नं.1037, पिंगुळी, गुढीपुर, ता.कुडाळ, जिल्हा सिंधुदुर्ग, मोबाईल क्रमांक 7588378501, आधारकार्ड क्रमांक 933670519473 समक्ष हजर राहुन लिहुन देतो की,

माझे राहते घर वरिल ठिकाणी असुन तेथे मी माझी पत्नी सौ.दर्शना, वडील श्री.गोविंद दाजी

बावलेकर, भाऊ अशोक, गणेश व त्यांचे कुटुंबिय असे आम्ही एकत्रात राहतो. मी गवंडीकाम क माझे कुटुंबाचा उदरनिर्वाह करतो. माझे मालकीची मारुती कंपनीची WAGON R VXI BS IV मॉडेल सिल्व्हर रंगाची चारचाकी गाडी क्रमांक MH02-BT-2059 अशी असुन सदर वाहनाचा चासीस क्रमांक MA3EWDE1S00146847 व इंजीन क्रमांक K10BN1262675 असा आहे. सदची गाडी माझे स्वमालकीची असुन ती गाडी मी कुडाळ ते निवती जाणारे रोडवर रस्त्याचे उजवे बाजुस माझे घरापासुन नजिकच पार्क करतो. सदचे वाहन मी नेहमी त्याच त्याच जागी पार्क करतो.

दिनांक 30.11.2025 रोजी रात्रौ नेहमीप्रमाणे मी माझी गाडी पार्क करुन माझे घरी झोपलो होतो. दिनांक 01.12.2025 रोजी सकाळी 07.30 वाजता मी झोपेतुन उठलो असता आमचे गावातील मुंड्ये यांनी मला घरी येवुन सांगीतले की, "तुझ्या गाडीला समोरुन कोणीतरी ठोकले आहे." म्हणुन मी तात्काळ गाडी पार्क केलेल्या ठिकाणी जाऊन पाहीले असता माझे मालकीचे वॅगनआर गाडी क्रमांक MH02-BT-2059 हीला होंडा कंपनीची दुचाकी गाडी क्रमांक MH07-AP-3239 ने समोरुन मध्यभागी ठोकर दिलेली आहे. वरुन मी सदर गाडी क्रमांकावरुन गाडी मालकाचा शोध घेतला असता आमचे गावातील पाटकर यांनी सांगीतले की, "ही गाडी माणगांव येथील असुन मी गाडी मालकाशी संपर्क साधतो." असे सांगुन त्यांनी माणगांव येथे संपर्क केला असता माणंगाव येथील धुरी हे आमचे घरी आले व त्यांनी सांगीतले की, त्यांचा चुलत भाऊ संकेत श्रावण धुरी, वय 20 वर्षे, रा.माणगांव, बेनवाडी, ता.कुडाळ येथील असुन चुलत भाऊ संकेत व त्याचा मित्र जयेश गोविंद नाईक, वय 20 वर्षे, रा.माणगांव, डोबवाडी, ता.कुडाळ असे दोघे दुचाकी गाडी क्रमांक MH07-AP-3239 ने दिनांक 30.11.2025 रोजी सायंकाळी पाट, ता.कुडाळ येथे कबड्डीच्या मॅचेस पाहण्याकरीता गेलेले होते. दिनांक 01.12.2025 रोजी मध्यरात्री 02.00 वा.चे दरम्याने पाट येथुन माणगांव येथे येत असतांना चुलत भाऊ संकेत हा गाडी चालवत असता त्याने उभ्या असलेल्या वॅगनआर गाडी क्रमांक MH02-BT-2059 हीला समोरुन मध्यभागी ठोकर देवुन अपघात केलेला असुन दुचाकी वाहनाचे मागे बसलेला जयेश गोविंद नाईक, वय 20 वर्षे, रा.माणगांव, डोबवाडी, ता.कुडाळ यास पुढील उपचाराकरीता जिल्हा रुग्णालयात नेलेले असुन त्याला जास्त मार लागल्याने गोवा मेडीकल कॉलेज, बांबुळी येथे नेलेले आहे. तसेच दुचाकी चालवणारा संकेत श्रावण धुरी यास दुखापती झालेल्या असुन त्यास उपचार करुन घरी सोडलेले आहे. अशी हकीगत सांगुन ते निघुन गेले. आज दिनांक 02.12.2025 रोजी सकाळी मी अपघात झालेल्या इसमांचे प्रकृतीबाबत चौकशी केली असता दुचाकी गाडी क्रमांक MH07-AP-3239 चे मागे बसलेला जयेश गोविंद नाईक, वय 20 वर्षे, रा.माणगांव, डोबवाडी, ता.कुडाळ हा गोवा येथे उपचार सुरु असतांना मयत झाल्याचे मला समजले.

तरी दिनांक 01.12.2025 रोजी मध्यरात्री 02.00 वा.चे दरम्याने माझे घर नं.1037, पिंगुळी, गुढीपुर, ता.कुडाळ, जिल्हा सिंधुदुर्ग चे समोरील सार्वजनिक रोडवर पाट, ता.कुडाळ येथुन माणगांव, ता.कुडाळ येथे जाणारा मोटारसायकल संकेत श्रावण धुरी, वय 20 वर्षे, रा.माणगांव, बेनवाडी, ता.कुडाळ याने आपले ताब्यातील मोटारसायकल क्रमांक MH07-AP-3239 ही अती वेगाने, हयगयीने निष्काळजीपणाने, बेदरकारपणे चालवित घेवुन येवुन माझे मालकीचे वॅगनआर गाडी क्रमांक MH02-BT-2059 या उभ्या असलेल्या वाहनास समोरुन मध्यभागी ठोकर देवुन अपघात करून स्वत:चे किरकोळ व गंभीर दुखापतीस व त्याचेसोबत दुचाकी वाहनाचे मागे बसलेला त्याचा मित्र जयेश गोविंद नाईक, वय 20 वर्षे, रा.माणगांव, डोबवाडी, ता.कुडाळ याचे मृत्युस तसेच दोन्ही वाहनांचे

नुकसानीस कारणीभुत झालेला असुन सदर अपघातास स्वत: जबाबदार आहे म्हणुन माझी त्याचे विरूद्ध कायदेशीर तक्रार आहे. सदर अपघातातील जखमी यांचेवर उपचार सुरु असल्याने त्यांचेकडुन माहीती घेवुन सदरची तक्रार दिलेली असल्याने विलंब झालेला आहे.

13. Action taken: Since the above information reveals commission of offence(s) u/s as mentioned at Item No. 2.
(केलेली कारवाईः बाब क्र.२ मध्ये नमूद केलेल्या कलमान्वये वरील अहवालावरून अपराध दिसून आल्यामुळे):

(1) Registered the case and took up the investigation (प्रकरण नोंदविले आणि तपासाचे काम हाती घेतले): or (किंवा):

(2) Directed (Name of I.O.) (तपास अधिका-याचे नाव): MAMATA LAVU JADHAV Rank (हुद्दा): सहाय्यक पोलीस उप-निरीक्षक

No. (क्र.): to take up the Investigation (तपास करण्याचे अधिकार दिले) or (किंवा)

(3) Refused investigation due to (ज्या कारणामुळे तपास करण्यास नकार दिला):
or (किंवा)

(4) Transferred to P.S. (गुन्हा दुसरीकडे पाठविला असल्यास त्या पोलीस ठाण्याचे नाव):

District (जिल्हा): on point of jurisdiction (अधिकाराच्या दृष्टिकोनातून).

F.I.R. read over to the complainant / informant, admitted to be correctly recorded and a copy given to the complainant /informant, free of cost. (प्रथम खबर तक्रारदाराला/खबरीला वाचून दाखविली, बरोबर नोंदविली असल्याचे त्याने मान्य केले आणि तक्रारदाराला/खबरीला खबरीची प्रत मोफत दिली)

R.O.A.C. (आर.ओ.ए.सी.)

वाजी गोविंद वावलेकर

Signature of Officer in charge, Police Station (ठाणे अंमलदार अधिकाऱ्याची स्वाक्षरी) कुडाळ पोलीस ठाणे
ता.कुडाळ, जि.सिंधुदुर्ग

Name (नाव): Rajendra Ananda Magdum

Rank (हुद्दा): I (Inspector)

14.

पानेर - 471

Form : II

CRIME DETAILS FORM

घटनास्थळ पंचनामा/गुन्ह्याच्या तपशीलाचा नमुना

1. State महाराष्ट्र Dist. सिंधुदुर्ग P.S. कुडाळ FIR/Proceeding/G.D.No. 484 Year 2025 Date 02/12/2025
राज्य जिल्हा पोलीस ठाणे पहिली खबर क्र./कार्यवाही क्र. वर्ष तारीख

2. Act and Sections : भा.न्या.सं. 2023 चे कलम 106(1), 281, 125(a), 125(b) MV Act 184 प्रमाणे
अधिनियम व कलमे :

3. The Place of Occurrence shown by :
घटनेचे ठिकाण दाखविण्याचे :

Name दाजी गोविंद बावलेकर Father's/Husband's Name गोविंद दाजी बावलेकर
नांव : पित्याचे/पतीचे नांव :

Address : स.न. घर नं. 1037, पिंगुळी, गुढीपूर ता कुडाळ
पत्ता :

4. TYPE OF CRIME (All including M.O. Crime) :
गुन्ह्याचा प्रकार (गुन्ह्याच्या सर्व पद्धतीसह) :

(i) * Major Head : मोटार अपघात (ii) Classification of Major Head :
प्रधान शीर्ष : प्रधान शीर्षचे वर्गीकरण :

(iii) * Method (s)
पद्धती :

1. उभ्या असलेल्या व्हॅगनार कारला समोरुन डोकर देवुन झालेला
2. दुखापतीस व मोटार अपघातास मागे बसलेल्या इसमाला गुन्हयास
3. कारणीभुत.

(iv) * Conveyances used : व्हॅगनार कार क्र. MH 02 BT 2059 व दोन SP125 गाडी क्र. MH07 AP 3239
वापरलेली वाहने :

(v) * Character assumed : —
केलेली वेषांतर/केलेली बतावणी :

(vi) * Language/S.lang. used : —
वापरलेली भाषा/बोली भाषा :

(vii) * Special Features - 1 : —
विशेष वैशिष्ट्य - १ :

(iv) * Special Features - 2 : —
विशेष वैशिष्ट्य - २ :

* Special Features - 3 : —
विशेष वैशिष्ट्य - ३ :

(viii) Type of Place of Occurrence : पिंगुळी, कुपकरवाडी येथे पिंगुळी ते पाट जाणारे रोडवर
घटनेच्या ठिकाणाचा प्रकार :

(ix) Type of Property Involved (4 Types) : (Major head of the property to be filled).
अंतर्भूत मालमत्तेचे प्रकार :

(1) — (2)

(3) — (4)

5. Particulars of the victims (Attach seprate sheet, if required) :
बळींचा तपशील (आवश्यक असल्यास स्वतंत्र कागद जोडावा) :

Sr. No. अ. क्र. 1	Full Name संपूर्ण नांव 2	Date/ Year of Birth जन्मतारीख/ वर्ष 3	Sex लिंग *4	Nationality राष्ट्रीयत्व *5	Religion धर्म *6	Whether SC/ST जाती/ जमाती *7	Occupation व्यवसाय *8	Address पत्ता *9	[illegible] 10	
1	अयेश गोविंद नाईक	20 वर्षे	पु	भारतीय	हिं		—	रा. मालगाव डोबवाडी ता. कुडाळ	मयत	
2	संकेत श्रावण धुरी	20 वर्षे	—	—	—		—	रा. मालगाव बेलवाडी ता. कुडाळ	गंभीर जखमी	

5. Motive of Crime : ...अपघात.....
गुन्ह्याचा हेतू :

.....

.....

6. Details of properties Stolen/Involved : (Use appropriate prescribed forms (s) and attach) :
चोरीच्या/अंतर्भूत मालमत्तेचा तपशील (योग्य नमुना वापरावा व सोबत जोडावा.)

.....

—

.....

.....

.....

7. Description of the place of occurrence :
घटनेच्या जागेचे वर्णन :

.....आम्ही एम.एच. श्रावेत पोहेकॉ/३६, कुडाळ पोलीस ठाणे आज रोजी आमची ड्यूटीवर नमूद पेट्रोलिंग पिंगुळी मुपकरवाडी ता. कुडाळ येथे पिंगुळी ते पाठ अड्डा जाणारे रोडवर बोलावून घेतून, त्यांना कि. ०१/०४/२०२५ रोजी सकाळी ०८.०० वा.चे दरम्याने यातील खबर देणार दत्ताराम गोविंद बावलेकर यांच्या रहात्याच्या बाजुला उभा असलेल्या पार्कींगमध्ये कार क्र. MH०८ BT २०८७ या यातील मोटार सायकलस्वार संकेत श्रावण धुरी वय-२० वर्षे रा. मालगाव ता. कुडाळ यांने त्याच्या ताब्यातील मोटारसायकल हयगयीने, अती वेगात, निष्काळजीपणे चालवुन पार्क केलेल्या बोलेरो देवून अपघातकरुन स्वतःच्या दुखापतीस व

गिंग - 4/2

Form : 2-C

Description of the place of occurrence (Contd.) :
घटनेच्या जागेचे वर्णन (पुढे चालू) :

मोटारसायकलच्या मागे बसलेल्या जयेश गोविंद जाईक वय - 20 वर्षे याच्या मृत्युस कारणीभूत झालेला आहे असे सांगुन सदर अपघाताच्या घटनास्थळाचा पंचनामा करावयाचा असल्याने पंच म्हणुन हजर राहा अशी विनंती केली त्यावेरी पंचांनी. पंच म्हणुन हजर राहण्याची संमती दर्शविल्यानंतर त्यांच्यासमक्ष अपघाताच्या घटनास्थळाचा पंचनामा केला तो खालीलप्रमाणे -

आता आम्ही पोलीस, पंच व खबर देणार दाजी बावलेकर असे घटनास्थळी हजर असुन सदर घटनास्थळ हे खबर देणार यांनी दाखविले ते पाहता ते पिंगुळी ते पाट अशा जाणारे रोडच्या उत्तर बाजुच्या रोडच्या बाहेरील आहे सदर ठिकाणी पुर्व-पश्चिम असा जाणारा पिंगुळी-पाट रोड असुन त्या रोडची रुंदी सुमारे 15 फुट आहे. रोडच्या दोन्ही साईडला पांढरे पट्टे मारलेले दिसत आहे त्या पांढऱ्या पट्ट्याच्या बाहेर उत्तर बाजुकडे एक व्हॅगनार कार पाट-च्या दिशेने तोंड करुन उभी असुन तीच्या मागे व पुढे MH 02 BT 2059 अशा नंबरप्लेट आहेत. तसेच तीच्या पुढे एक होंडा कंपनीची SP125 मॉडेलची मोटारसायकल उभी असुन तीचा नंबर MH 07 AP 3239 असा आहे. अपघातग्रस्त व्हॅगनार कारची पंचांसमक्ष पाहणी करता तिचा समोरील बंपर, तुटलेला, फुटलेला असुन बॉनेट चेपलेले आहे. कारचा रेडीएटर व इंजिनचा भाग चेपुन आत गेलेला आहे. कारची समोरील काच पुर्णपणे फुटलेली आहे. कारचा उजव्या बाजुचा आरसा तुटलेला असुन समोरुन कारचा टप किंचीत चेपलेला आहे. अपघातग्रस्त मो. सा. क्र. MH 07 AP 3239 ची पंचांसमक्ष पाहणी करता समोरील हेडलाईट, वायझर तुटलेले आहे समोरील मटगार्ड तुटलेले असुन चाकाचे मॅकाइल तुटलेले आहे. दोन्ही आरसे समोरच्या बाजुला वाकलेले असुन हॅण्डल समोरच्या बाजुला वाकलेले आहे. समोरील गार्ड समोरच्या बाजुने वाकलेले व मोडलेले आहे. पेट्रोल टाकी चेपलेली असुन समोरील दोन्ही शॉकऑब्जर्व्ह बेंड झालेले आहेत. दोन्ही अपघातग्रस्त गाड्यांच्या मध्ये गाड्यांचे तुटलेले पार्ट विखुरलेले आहेत. अपघातस्थळी रोडची पाहणी करता कोठेही टायर मार्क दिसुन येत नाहीत.

घटनास्थळाची चतुर्सिमा पाहता उत्तरेस उत्तम मुंडये यांची चाळ असुन दक्षिणेस उत्तर मुंडये यांचे राहते घर आहे. घटनास्थळावरुन पुर्व पश्चिम असा जाणारा पिंगुळी ते पाट हा डांबरी रोड आहे व पुर्वेस सुमारे 500 मीटर अंतरावर पिंगुळी म्हापसेकर तीठा आहे

जशी वस्तुस्थिती दिसुन आली तशी पंचनाम्यात नमुद केलेली आहे.

घटनास्थळाचा अक्षांश 16.0062608 व रेखांश 73.6875274 असा आहे.

पिंगुळी भुपकरवाडी ता. कुडाळ

9. नकाशा / Map :

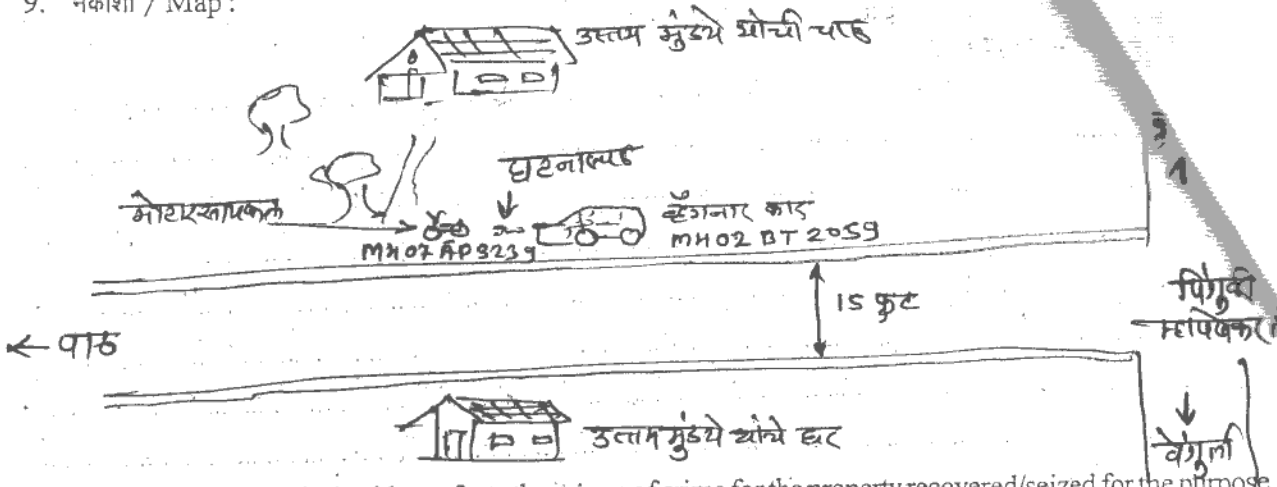

10. Description of physical evidence from the scence of crime for the property recovered/seized for the purpose of investigation :
तपासकामी प्रत्यक्ष पुरावा म्हणून गुन्ह्याच्या जागेवरून मिळविलेल्या/जप्त केलेल्या मालमत्तेचे वर्णन :

मिरेक

11. Date and Time of Panchnama Time
घटनास्थळ पंचनाम्याची दिनांक 02/12/2025 वेळ 13.16 ते 13.50 पर्यंत

12. Name of Panchas
पंचाची नावे :

Signature of Panchas
पंचाच्या सह्या :

(1) चंद्रकांत अर्जुन मुंडये वय - 66 वर्षे
Full Address व्यवसाय - मोलमजुरी
पत्ता : रा. घर नं. 7337, भुपकरवाडी पिंगुळी ता. कुडाळ मो. 9049494494

(2) शुभम संदिप वाडेकर वय - 21 वर्षे
Full Address व्यवसाय - ड्रायव्हींग
पत्ता : रा. आवेरे, खान्तेली, ता. वेंगुर्ला सध्या रा. पिंगुळी भुपकरवाडी ता. कुडाळ मो. 8010053400

S.S.W

Name and Signature of Investigation Officer
तपासीक अंमलदाराची सही

Date :
दिनांक : 02/12/2025

Name
नांव : एम. एस. सावंत

Rank B. No. if any
पदनाम : पोहेकॉ / 38 ब. नं.
कुडाळ पो ठाणे

[illegible] गुन्हा रजिस्टर नं. 404/2025 BNS 106(1), 125(A)
281 GE MVACT 184 [illegible] घटनास्थळावरील फोटो.
नोंद 43



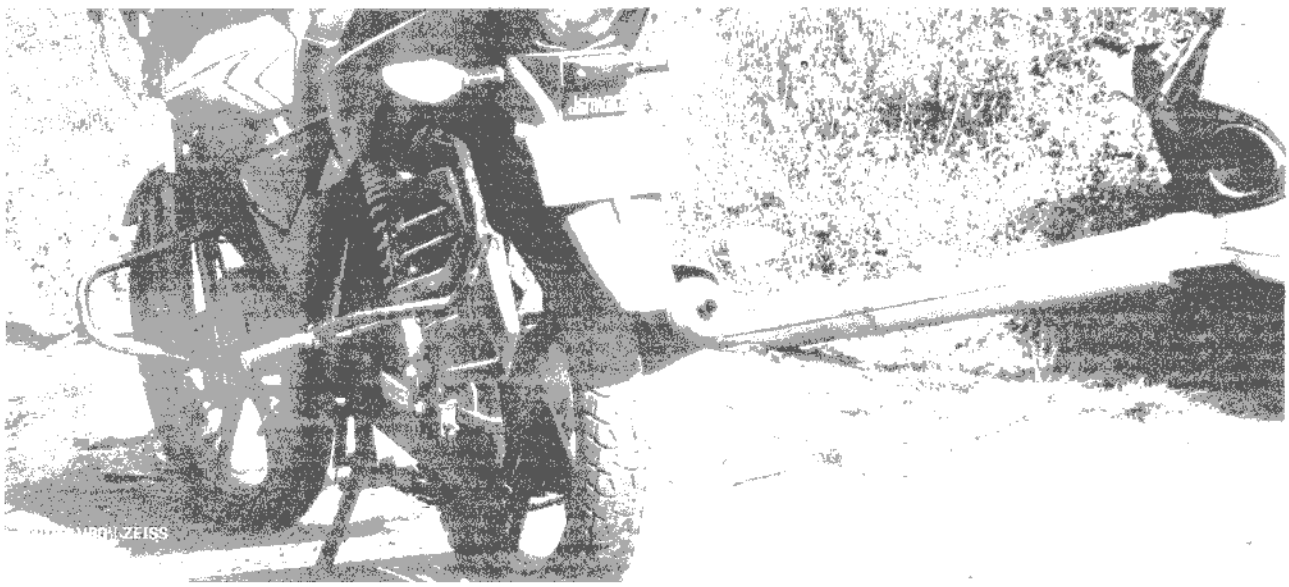

पान-8

THE UNION OF INDIA
MAHARASHTRA STATE MOTOR DRIVING LICENCE

DL No.: MH07 20110004994 DOI : 10-05-2011
Valid Till : 09-05-2031 (NT) 20-04-2027 (TR)
21-04-2022

FORM 7
RULE 16 (2)

AUTHORISATION TO DRIVE FOLLOWING CLASS OF VEHICLES THROUGHOUT INDIA

COV	DOI
LMV-TR	21-04-2022
MCWG	10-05-2011



DOB : 06-06-1982 BG :

Name : DAJI G BAVALEKAR
S/D/W of : GOVIND BAVALEKAR
Add : A/P-PINGULI, GUDHIPUR
TAL-KUDAL,DIST-SINDHUDURG
Kudal,Sindhudurg,MH
PIN : 416528

Signature & ID Of Issuing Authority : MH07

Signature/Thumb Impression of Holder

दाम
02/12/2025

एम. एल. जाधव
सहा. पोलीस उपनिरीक्षक
कुडाळ पोलीस ठाणे

Indian Union Vehicle Registration Certificate
Issued by Government of Maharashtra

Regn. Number	Date of Regn.	Regn. Validity
MH02BT2059	23-08-2010	27-09-2030

Chassis Number
MA3EWDE1S00146847

Owner Serial (5)

Engine / Motor Number
K10BN1262675

Owner Name
DAJI G BAVALEKAR

Fuel
PETROL

Son / Wife / Daughter of (In case of Individual Owner)
GOVIND

Emission Norms
Not Available

Address
A/P- GUDHIPUR, PINGULI, PINGULI,TAL- KUDAL DIST SINDHUDURG, PINGULI, Sindhudurg, MH, 416528

Card Issue Date 04-10-2025

Vehicle Class : Motor Car (LMV)

Regn. Number
MH02BT2059

Maker's Name
OTHERS

MN055804282

Model Name
MARUTI WAGON R VXI BS IV

Colour
M S SILVER

Body Type
SALOON

Seating (in all) / Standing / Sleeper Capacity
5 0 0

Form 23A

Month-Year of Mfg.
08-2010

Unladen / Laden / Gross Combination Weight (kg)
885 / 0 / 0

Number of Cylinders
3

Cubic Capacity / Horse Power(BHP/Kw)
998.00 0.00

Wheel Base(mm)
0

Number of Axle

Financer Name

Registration Authority
SINDHUDURG(KUDAL)

MMVDG0060425

एम. एल. जाधव
सहा. पोलीस उपनिरीक्षक
कडाळ पोलीस ठाणे

भारत सरकार

आधार

भारत सरकार
Government of India

भारतीय विशिष्ट ओळख प्राधिकरण
Unique Identification Authority of India

नोंदविण्याचा क्रमांक / Enrollment No. : 2821/40038/03396

To
Sanket Shravan Dhuri
संकेत श्रावण धुरी
S/O: Shravan Dhuri,
Ben Wadi,
Mangaon Kudal,
VTC: Mangaon, PO: Mangaon,
Sub District: Kudal, District: Sindhudurg,
State: Maharashtra, PIN Code: 416519,
Mobile: 8459262386

08559329

KG085593298FI

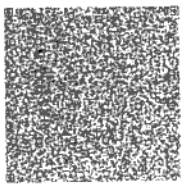

आपला आधार क्रमांक / Your Aadhaar No. :

4597 6467 9330

माझे आधार, माझी ओळख

भारत सरकार
Government of India

आधार



संकेत श्रावण धुरी
Sanket Shravan Dhuri
जन्म तारीख / DOB: 28/04/2006
पुरुष / Male

Issue Date: 23/02/2015

4597 6467 9330

माझे आधार, माझी ओळख

भारत सरकार
Government of India

भारतीय विशिष्ट ओळख प्राधिकरण
Unique Identification Authority of India

नोंदविण्याचा क्रमांक / Enrollment No. : 2821/40049/02845

To
Jayesh Govind Naik
जयेश गोविंद नाईक
S/O: Govind Naik,
Dobewadi,
Mangaon,
VTC: Mangaon, PO: Mangaon,
Sub District: Kudal, District: Sindhudurg,
State: Maharashtra, PIN Code: 416519,
Mobile: 9834747679

56115695

KC561156950FL

आपला आधार क्रमांक / Your Aadhaar No. :

5239 1903 6232

माझे आधार, माझी ओळख

भारत सरकार
Government of India

आधार



Issue Date: 21/05/2014

जयेश गोविंद नाईक
Jayesh Govind Naik
जन्म तारीख / DOB: 21/07/2005
पुरुष / Male

16/01/2025

एस. एस. जाधव
सहा. पोलीस उपनिरीक्षक
कुडाळ पोलीस ठाणे

5239 1903 6232

माझे आधार, माझी ओळख

Ref. : No. FM/GMC/CA/ /PM/ /200

Date :

FORM FOR FORWARDING VISCERA FOR CHEMICAL ANALYSIS/EXAMINATION

From: THE DEPARTMENT OF FORENSIC MEDICINE
GOA MEDICAL COLLEGE, BAMBOLIM
COMPLEX, GOA 403 202.

To, THE DIRECTOR,
CENTRAL FORENSIC SCIENCE LABORATORY
RAMNATHPUR, HYDERABAD
ANDRA-PRADESH-500 013

SUBJECT: Name: Sex: Male/~~Female~~ Age: years.

Police Station AD/Cr. No. Dated: /200

S. No.	CONTAINER (DULY SEALED)	NATURE OF MATERIAL	NATURE OF EXAMINATION
1.	Container "A"	1. Stomach with its contents 2. Loop of small Intestine with its contents	
2.	Container "B"	1. Piece of Liver 2. One kidney/half of each kidney 3. Spleen 4. Piece of Lung 5. Piece of brain 6. ~~Uterus and its appendages.~~	
3.	Container "C" (Control)	Saturated solution of Nacl/Rectified spirit used as a preservative for container "A", "B" and	
4.	Container "D"	Sample of blood	
5.	Container "E"	Sample of urine	
6.	Container "F"		

Mode of dispatch: Through ..... Police Station	Date of dispatch	Date of receipt in C.F.S.L. Office	Specimen impression of seal on container
			Dr. Navdeep Singh MBBS Junior Resident GMC Reg No. 5552 MEDICAL OFFICER Dept. of Forensic Medicine & Toxicology Goa Medical College and Hospital Bambolim, Goa - 403202.

C. C. to: ..... Police Station ..... Goa.

Govt. Ptg. Press, Panaji-Goa — 838/25000 — 10/2009.

Government of Goa

GOA MEDICAL COLLEGE

DEPARTMENT OF FORENSIC MEDICINE & TOXICOLOGY

BAMBOLIM - GOA

MEMORANDUM OF AUTOPSY

Autopsy No. 1007/2025 Date: 02/12/2025

Name: Mr Jayesh Govind Naik Sex: Male Age: 20yrs Religion: .....

Resident: Dobewadi, Mangaon, Sindhudurg, Maharashtra Taluka: ..... District: .....

1. GENERAL PARTICULARS:

1. Name of the Police Station Agacaim autopsy conducted by Dr. Navdeep Singh
2. Case No.: UD 0(77)/25 U/S 194 BNSS dated 02/12/25
3. The corpse sent by PSI Shubham S. Korgaon Kar
4. The corpse brought by — do — signature [signature]
5. The corpse identified by Bhagesh Digambar Dhuri signature [signature]

   Relationship with deceased Cousin brother of the deceased.
6. The date, hour and minute of :—

3744/329	Death as per records	Receipt of dead body	Receipt of Panchanama	Beginning of autopsy	Ending of autopsy
Date	2/12/25	2/12/25	2/12/25	2/12/25	2/12/25
Time	4.28 a.m./~~p.m.~~	6.20 a.m./~~p.m.~~	11.24 a.m./~~p.m.~~	11.30 a.m./~~p.m.~~	12.35 ~~a.m.~~/p.m.

7. Relevant facts from hospital records of the case:— MLC No. 25/10431

   Hosp. No. 2009806 MRD. No. 97983 D. O. A. 1/12/25

Patient presented to the hospital with alleged history of MV Accident. History of head injury (+), History of nose bleed and ear bleed, H/o Blunt chest trauma. CT Brain shows midline shift towards Right side - SAH seen in B/L frontal, and left Parietal and temporal region. SDH in falx cerebri. CT cervical spine shows Grade I anterolisthesis of C6 over C7 with bilateral fracture of pars interarticularis. Patient died on 2/12/25 at 4.28 AM

That on 2/12/25 received a wireless message No 10115/2025 dated 2/12/25 ref to WM no. 10099/25, Dated 1/12/25 informing that Pt namely Jayesh Govind Naik, Age - 20yr R/o Dobewadi, Mangaon, Sindhudurg/Maharashtra, expired in ward no. 120 while undergoing treatment as a case of MVA Accident. Further the relative of the deceased appeared at this PS and requesting to conduct PM examination and to handover the dead body of the deceased further contacted the family members of the deceased and to conduct Inquest Panchanama. In this connection, registered Agacaim PS UD No. 0(77)/25 U/S 194 BNSS. Detail Inquest Panchanama conducted in presence of two panchas. The deceased identified by his cousin brother. However, in order to ascertain and certify exact cause of death PM examination is requested.

8. Substance of accompanying report from the Police Officer or ~~Magistrate~~, together with date of death if known. Supposed cause of death or reason for examination.

Navdeep

Medical Officer/Police Surgeon

II. EXTERNAL EXAMINATION :— ① White coloured hospital tape seen over the forehead and Right fore Autopsy No. 1007 / 2025

9. Short descriptions of clothes and ornaments :— ② White Adult sized Diaper around the waist. ③ orange coloured hospital tape seen over the left and Right side of chest
(Also describe whether they are wet with water stained with blood or mud, soiled with vomit, indicate cuts and tears).

10. In unidentified dead bodies : Sex Male Stature 5'9" Wt. 61.35 kg
age 20 years, complexion wheatish
a) Features – Recognisable
b) Prominent scars
c) Prominent moles
d) Tattooing
e) Malformations
f) Circumcision
g) any other
h) State of teeth :—

Body identified by the cousin brother of the deceased as produced by IO

							R	L								
3M	2M	1M	PM2	PM1	C	L1	M1	M1	L1	C	PM1	PM2	1M	2M	3M	
18	17	16	15	14	13	12	11	21	22	23	24	25	26	27	28	Upper
48	47	46	45	44	43	42	41	31	32	33	34	35	36	37	38	Lower

(Dental diagram may be used to indicate fillings)

11. General condition :—
a) Muscularity Average built
b) Temperature Cold
c) Rigor mortis Rigidity seen all over the body
d) P. M. lividity fixed, seen over the back aspect of the body except areas of contact flattening
e) Signs of decomposition Not present

12. Features, etc. :—
a) Whether natural or swollen Natural
b) State of eyes —
(condition of cornea, conjunctivae, lens and eyelids) Both the eyes partially open, No injuries to eye lids/eye structures, there is no subconjunctival/petechial hemorrhage seen. Cornea clear. Conjunctiva clear. Lips intact. Tongue is within oral cavity. Contusion, reddish blue measuring 2x2 cm seen under surface of the upper lip.
c) Condition of lips and position of tongue
d) State of natural orifices (mouth, nose, ears, vagina and anus) No injuries seen

13. Condition of skin :—
a) The presence or absence of cutis anserina, blanching and soddening Absent
b) Marks of blood, etc. Absent
c) Presence or absence of sand on skin if hands, feet or body Absent
d) Presence or absence of sand or earth within the nails Absent

14. Position of limbs All four limbs extended
15. Injuries to external genitals No injuries to external genitals
16. Any other findings Nil

Medical Officer/Police Surgeon

मिति 29/10

INTERNAL EXAMINATION :— Autopsy No. 1007/2025

18. Head and spine (the spinal cord need not be examined unless there is any indication of diseases, strychnine poisoning or injury) .....

(i) Injuries under the scalp and their nature .....

(ii) Skull, vault and base (describe fractures, their sites, dimensions, directions, etc.) .....

Extravasation of blood within soft tissue of scalp at right temporal and occipital region with a fissure fracture on temporal and occipital bone

(iii) Membranes ..... Congested

(iv) Brain: wt. ..... 1138 ..... gms. (General condition of the organ itself and any abnormality found in its examination).

(v) Vertebrae: ..... No fracture/dislocation

(vi) Spinal cord ..... Intact

(vii) Buccal cavity, teeth, tongue and pharynx ..... No injuries seen.

Subdural hemorrhage and subarachnoid hemorrhage noted at frontal, right fronto occipital parieto-temporal region. Brain is soft, edematous. On cut section, intraventicular hemorrhage seen in right cerebral hemisphere.

19. Neck :—

a) Ligature mark ..... Absent

b) Dissection of neck:

(i) Soft tissues No Extravasation of blood seen within neck tissue

(ii) Hyoid bone No fracture to hyoid bone, cricoid, thyroid and epiglottic cartilage

(iii) Larynx ..... No laryngeal edema

(iv) Trachea ..... Tracheal rings intact.

20. Thorax :—

a) Walls, ribs, cartilages ..... No injuries seen.

b) Pleurae ..... Intact

c) Trachea and bronchi ..... No foreign body seen in the lumen.

d) Right lung:- wt. ..... 396 ..... gms.

e) Left lung:- wt. ..... 381 ..... gms.

f) Pericardium ..... Intact

g) Heart:- wt. ..... 326 ..... gms.

h) Coronary vessels ..... Patent

i) Large vessels ..... Patent, Intact

j) Diaphragm ..... Intact

k) Additional remarks ..... Nil

Both the lungs are firm in consistency. Reddish hemorrhage seen over the upper lobe of right lung. anthracotic pigmentation seen over the external surface of lungs. On cut section blood tinged froth oozing out of lung parenchyma. Suggestive of pulmonary edema

→ walls and valve healthy.

Navdeep

Dr. Navdeep Singh
MBBS
Junior Resident
GMC Goa
Dept. of Forensic Medicine & Toxicology
Medical College and Hospital
Bambolim, Goa - 403202.

Medical Officer/Police Surgeon

21. Abdomen :— Autopsy No. 107/2025

a) Walls: ..... } No injuries, No free fluid/
b) Peritoneum: ..... } No blood clots.
c) Cavity: ..... }
d) Oesophagus: Intact

e) Stomach and its contents with condition of walls and mucosa: Minimal fluid seen, mucosal congestion seen No foully fermented odour

f) Small intestine and its contents with condition of walls: Intact, contains mucoid matter

g) Large intestine and its contents and walls: ..... Contains gases and faeces.

h) Liver: ..... wt.: 1578 gms. Liver is firm in consistency, on cut section fatty changes noted.

i) Gall bladder: Intact, contains bile

j) Spleen: 2 in number wt. ① 270gm ② 35gm gms. — soft, congested.

k) Pancreas: firm in consistency, on cut section Reddish haemorrhagic seen

l) Kidneys: Rt. ..... wt.: 124 gms. intact, on cut section cortex pale
Lt. ..... wt.: 116 gms. medulla congested, cortico medullary differentiation maintained.

m) Suprarenals: Intact

n) Inferior vena cava: Intact

22. Pelvis:—

a) Organs of generation: No injuries to penis, Testis, Scrotum

b) Urinary bladder: empty, intact

c) Condition of pelvic muscle/bone vessels: No injuries seen to pelvic muscle/bone/vessel.

23. Additional remarks :—
(Where possible, Medical Officers deduction from the state of contents of the stomach as to time of death in relation to last meal.)

No solid food particle seen in the stomach.

24. State which viscera have been retained for chemical examination:—

PRESERVED
~~NOT PRESERVED~~

Yes/No (a) Stomach with contents.
Yes/No (b) Loope of small intestine with contents.
Yes/No (c) Piece of Liver.
Yes/No (d) One kidney/half of each.
Yes/No (e) Spleen.
Yes/No (f) Piece of brain.
Yes/No (g) Piece of lung.
Yes/No (h) Blood.
Yes/No (i) Urine.
Yes/No Any other.

25. Bones and joints:—

Fractures.

① fracture of skull as mentioned over Page no. 5, 18(1)

Dislocation.

Dr. Navdeep Singh
Medical Officer/Police Surgeon
Junior Resident

①	Surgical incised wound; 2 in number	[illegible] x 1cm	[illegible] mid clavicular line at 2nd intercostal space	Surgical	Ante Mortem
②	Surgical incised wound, 2 in number	1.8 cm x 0.5 cm x cavity deep	along the mid axillary line of both sides or both lateral aspect of the chest at 5th intercostal space	Surgical	Ante Mortem
③	Abrasion, reddish brown	3x4 cm	over the forehead above left eyebrow	blunt	Ante Mortem

No. of additional sheets attached Nil

Dr Navdeep Singh
Medical Officer/Police Surgeon

Diagramatic representation of injuries in Autopsy No. 1007/2025

Not to a scale

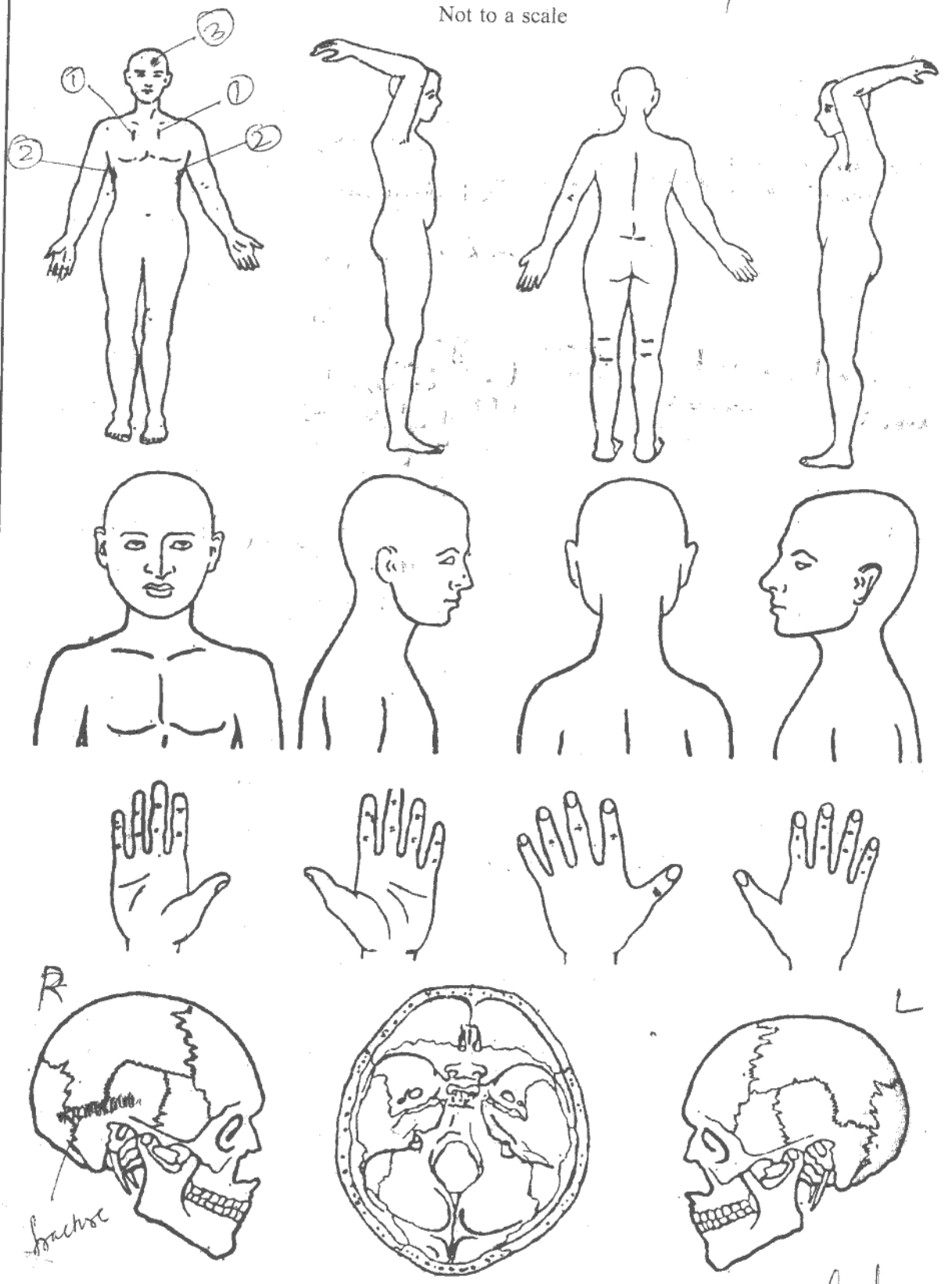

Date: 2/12/25

Navdeep

Dr. Navdeep Singh
Junior Resident
GMC Reg No. 3...
Dept. of Forensic Medicine & Toxicology
Goa Medical College and Hospital
Bambolim, Goa - 403202.

Medical Officer/Police Surgeon

ग्रामिण रुग्णालय कुडाळ

ता. कुडाळ, जि.सिंधुदुर्ग

Time 1.51 am

एम.एलसी नं. 644/25

पावती बुक

दिनांक : 1/12/25

प्रति,

पोलिस स्टेशन कुडाळ,

श्री. / श्रीमती Jaysh Govind Naike

वय : 22 राहणार mangao Dhabiwadi

ह्या रुग्णालयात आणण्यात आला./ आली.

नातेवाईकाचा फोन नंबर 9421 99 1286

Received 01/12/25 02:30 PM

pt Refered to GMC Ocy on emery call

HC 744

पोलीस ठाणे अमलदार
कुडाळ पोलीस ठाणे
ता.कुडाळ, जि.सिंधुदुर्ग

वैद्यकिय अधिकारी
ग्रामिण रुग्णालय कुडाळ