I.I.F.-I (एकीकृत अन्‌ वेषणफॉर्म - १)

FIRST INFORMATION REPORT

(Under Section 173 B.N.S.S)

प्रथम खबर अहवाल

(बी एन एस एस संहिताच्या कलम 173 अन्वये)

1. District (जिल्हा): सिंधुदुर्ग P.S. (पोलीस ठाणे): देवगड Year (वर्ष): 2025

FIR No. (प्रथम खबर क्र.): 0133 Date and Time of FIR (प्र. ख. दिनांक आणि वेळ): 26/08/2025 21:44 वाजता

2.

S.No. (अ.क्र.)	Acts (अधिनियम)	Sections (कलम)
1	मोटरवाहन अधिनियम, १९८८	184
2	भारतीय न्याय संहिता (बी एन एस), 2023	281
3	भारतीय न्याय संहिता (बी एन एस), 2023	324(2)

3. (a) Occurrence of offence(गुन्ह्याची घटना):

1 Day (दिवस): मंगळवार Date from (दिनांक पासून): 26/08/2025 Date To (दिनांक पर्यंत): 26/08/2025

Time Period (कालावधी): प्रहर ५ Time From (वेळेपासून): 12:50 तास Time To (वेळेपर्यंत): 12:50 तास

(b) Information received at P.S. (पोलीस ठाण्यावर माहिती मिळाल्याचा): Date (दिनांक): 26/08/2025 Time (वेळ): 17:30 तास

(c) General Diary Reference (ठाणे दैनंदिनी संदर्भ): Entry No. (नोंद क्र.): 032 Date and Time (दिनांक आणि वेळ): 26/08/2025 21:01 तास

4. Type of Information (माहितीचा प्रकार): लेखी

5. Place of Occurrence (घटनास्थळ):

1. (a) Direction and distance from P.S. (पोलिस ठाण्या पासून दिशा आणि अंतर): उत्तर, 07 कि.मी. Beat No. (बीट क्र.):

(b) Address (पत्ता): MSH4, Wadatar, Devgad Taluka, Sindhudurg,-416612

(c) In case, outside the limit of this Police Station, then Name of P.S. (पोलीस ठाण्याच्या हद्दी बाहेर असल्यास, पोलीस ठाण्याचे नाव): देवगड

District (State) (जिल्हा (राज्य)): सिंधुदुर्ग (महाराष्ट्र)

6. Complainant / Informant (तक्रारदार / माहिती देणारा):

(a) Name (नाव): केतन विजय घरकर

(b) Father's/Husband's Name (वडिलांचे/पतीचे नाव):

(c) Date/Year of Birth (जन्मतारीख / वर्ष): 1985 (d) Nationality (राष्ट्रीयत्व):भारत

(e) UID No. (यु.आय.डी. क्र.):

(f) Passport No. (पारपत्र क्र.):

Date of Issue (दिल्याची तारीख): Place of Issue (दिल्याचे ठिकाण):

(g) ID Details (Ration Card, Voter ID Card, Passport, UID No., Driving License, PAN) (ओळखपत्र विवरण (राशन कार्ड ,मतदाता कार्ड ,पासपोर्ट, यूआईडी सं., ड्राइविंग लाइसेंस, पैन कार्ड))

S. No. (अ.क्र.)	ID Type (ओळखपत्राचा प्रकार)	ID Number (ओळखपत्र क्रमांक)

(h) Occupation (व्यवसाय):

(i) Address (पत्ता):

S.No. (अ.क्र.)	Address Type (पत्ता प्रकार)	Address (पत्ता)::
1	वर्तमान पता	विठ्ठलवाडी,, विजयदुर्ग,, देवगड, देवगड, सिंधुदुर्ग, महाराष्ट्र, भारत
2	स्थायी पता	विठ्ठलवाडी,, विजयदुर्ग,, देवगड, देवगड, सिंधुदुर्ग, महाराष्ट्र, भारत

(j) Phone number (फोन नं.): Mobile (मोबाइल क्र.): 91-8080395232

I.I.F.-I (एकीकृत अन्‍ वेषणफॉर्म - १)

7. Details of known / suspected / unknown accused with full particulars (ज्ञात / संशयित / अज्ञात आरोपींचे संपूर्ण तपशील):

Accused More Than (अज्ञात आरोपी एका पेक्षा जास्त असतील तर संख्या): 0

S. No. (अ.क्र.)	Name (नाव)	Alias (उर्फनाव)	Relative's Name (नातेवाईकाचे नाव)	Present Address(वर्तमान (पत्ता))
1	निलेश दत्ताराम परब			1. Town/Village (शहर / गाव): सांडवे,Tehsil (तहसील): देवगड,Police Station (पोलीस ठाणे): देवगड,District (जिल्हा): सिंधुदुर्ग,State (राज्य): महाराष्ट्र,भारत

8. Reasons for delay in reporting by the complainant / informant (तक्रारदार/माहिती देणा-याकडून तक्रार करण्यातील विलंबाची कारणे):

9. Particulars of properties of interest (संबंधीत मालमत्तेचा तपशील):

S. No. (अ.क्र.)	Propertty Category (मालमत्ता वर्ग)	Property Type (मालमत्ता प्रकार)	Description (विवरण)	Value(In Rs/-) मुल्य (रु. मध्ये)

10. Total value of property (In Rs/-) मालमत्तेचे एकूण मुल्य (रु. मध्ये) :

11. Inquest Report / U.D. case No., if any (मरणान्वेषण अहवाल/अकस्मात मृत्यू प्रकरण क्र. जर असल्यास):

S. No. (अ.क्र.)	UIDB Number (यु.आय.डी.बी.)

12. **First Information contents (प्रथम खबर हकिगत):**

मी केतन विजय घरकर, वय-40 वर्षे, व्यवसाय- चालक, रा. विजयदुर्ग, विठ्ठलवाडी, ता. देवगड, मो.नं-8080395232 असा असुन समक्ष पोलीस ठाणेत हजर राहुन लिहुन देतो की, माझे राहते घर वरील ठिकाणी असुन त्याठीकाणी मी माझे कुटुंबियासमवेत राहतो. मी आज सुमारे 9 वर्षे होतील तेव्हापासुन महाराष्ट्र राज्य मार्ग परीवहन महामंडळ, विजयदुर्ग याठीकाणी चालक म्हणुन काम करत आहे. माझा बिल्ला क्रमांक11398 असा आहे व वाहन चालविण्याचा परवाना नंबर MH.07.20110008705 असा असुन त्याची मुदत 26/07/2030 अशी आहे.आज दिनांक 26/08/2025 रोजी मी चालक म्हणुन तसेच वाहक म्हणुन निलेश गंगाधर इंगोले बिल्ला क्र 12165 असे मिळुन ड्युटी असल्याने सदरची एसटी बस क्र.MH.12.BL.2757 ही विजयदुर्ग येथुन सकाळी 11.15 वाजण्याचे दरम्याने मी स्वत: चालवित देवगड एसटी डेपो याठीकाणी घेवुन आलेले होतो. त्यानंतर देवगड एसटी डेपो येथुन परत माझी देवगड वाघोटन ते विजयदुर्ग अशी ड्युटी असल्याने सदरची एसटी बस दुपारी 12.30 वा. चे दरम्याने एसटी डेपो देवगड येथे प्रवासी भरुन सदरची एसटी बस मी स्वत: चालवित देवगड ते वाडातर अशा डांबरी रस्त्याने चालवित घेवुन जात असता 12.50 वा.चे दरम्याने वाडातर पुल च्या पुढे असलेल्या वळणावर आलो असता वाड्याच्या दिशेने येणारे बोलेरो मॅक्स MH.09.FL.1862 वरील चालक याने सदरची मॅक्स गाडी माझ्या साईडने गाडीच्या उजवे हेडलाईट चे बाजुस जोराची धडक देवुन अपघात करुन गाडीचे नुकसान केलेले आहे. तसेच स्वत:चे ही मॅक्स गाडीचे नुकसानीस कारणीभुत आहे.सदर मॅक्स गाडी वरील चालकाचे नाव निलेश दत्ताराम परब रा. सांडवे ता. देवगड असे असल्याचे मला समजलेले आहे.तरी आज दिनांक 26/08/2025 रोजी दुपारी 12.30 वा.चे दरम्याने माझे ताब्यातील एसटी बस क्र.MH.12.BL.2757 ही देवगड ते वाघोटन अशी चालवित घेवुन जात असताना दिनांक 26/08/2025 रोजी दुपारी 12.30 वा.चे दरम्याने वाड्याच्या दिशेने येणारी बोलेरो मॅक्स गाडी नंबर MH.09.FL.1862 वरील चालक निलेश दत्ताराम परब रा. सांडवे ता. देवगड याने रस्त्याच्या विशिष्ठ परीस्थितीकडे दुर्लक्ष करुन भरधाव वेगाने गाडी चालवुन एसटी बस क्र.MH.12.BL.2757 चे ड्रायव्हर साईड कडील हेडलाईट जवळ जोराची धडक देवुन अपघात केल्याने तो एसटी बस व स्वत:चे ताब्यातील बोलेरो मॅक्स MH.09.FL.1862 या गाडीचे नुकसानीस कारणीभुत झाला म्हणुन.माझी त्याचेविरुध्द कायदेशीर तक्रार आहे.

13. **Action taken: Since the above information reveals commission of offence(s) u/s as mentioned at Item No. 2.**
(केलेली कारवाईः बाब क्र.२ मध्ये नमूद केलेल्या कलमान्वये वरील अहवालावरून अपराध दिसून आल्यामुळे):

(1) **Registered the case and took up the investigation (प्रकरण नोंदविले आणि तपासाचे काम हाती घेतले):** **or (किंवा):**

(2) **Directed (Name of I.O.) (तपास अधिका-याचे नाव):** **Rank (हुद्दा):** पोलीस हवालदार Ashish Chintaman Kadam

I.I.F.-I (एकीकृत अन्वेषणफॉर्म - १)

No. (क्र.): 699 to take up the Investigation (तपास करण्याचे अधिकार दिले)

or (किंवा)

(3) Refused investigation due to (ज्या कारणामुळे तपास करण्यास नकार दिला):

or (किंवा)

(4) Transferred to P.S. (गुन्हा दुसरीकडे पाठविला असल्यास त्या पोलीस ठाण्याचे नाव):

District (जिल्हा): on point of jurisdiction (अधिकाराच्या दृष्टिकोनातून).

F.I.R. read over to the complainant / informant, admitted to be correctly recorded and a copy given to the complainant /informant, free of cost. (प्रथम खबर तक्रारदाराला/खबरीला वाचून दाखविली, बरोबर नोंदविली असल्याचे त्याने मान्य केले आणि तक्रारदाराला/खबरीला खबरीची प्रत मोफत दिली)

R.O.A.C. (आर.ओ.ए.सी.)

Signature of Officer in charge, Police Station (ठाणे प्रभारी अधिकारी-याची स्वाक्षरी)

ठाणे अमलदार
पोलीस स्टेशन देवगड

Name (नाव): Bharat Govind Dhumal

Rank (हुद्दा): I (Inspector)

No. (क्र.):

14. Signature / Thumb impression of the complainant / informant (तक्रारदाराची/खबर देणा-याची सही/अंगठा)

15. Date and time of dispatch to the court (न्यायालयात पाठवल्याची तारीख व वेळ):

पं नं - 5
3

Form: 2-A

CRIME DETIALS FORM
गुन्हयाच्या तपशीलाचा नमुना/ घटनास्थळ पंचनामा

1) District: यवतमाळ P.S.:---देवगड--- Year:2025 FIR No:133/2025 Date :26/08/2025
जिल्हा पोलीस स्टेशन वर्ष पहिली खबर क्र. तारीख

2) Act and Section: भारतीय न्याय संहिता क.281,325(f),मो.वा.का.कलम 184 प्रमाणे
अधिनियम व कलमे

3) The Place of Occurrence shown by:
घटनेचे ठिकाण दाखविण्याऱ्याचे :

Name: केतन विजय सरकर वय-40 Father's/ Husband's Name: विजय सरकर
नांव पित्याचे/ पतीचे नांव

Address: रा. विजयदुर्ग विद्युतवाडी ता. देवगड

पत्ता : ---

4) TYPE OF CRIME (All including M.O. Crime) : ---
गुन्हयाचा प्रकार (गुन्हयाच्या सर्व पध्दतीसह)

(i) *Major Head: : अपघात (ii): * Minor Head : : ---
प्रधान शीर्ष गौण शीर्ष

(iii) * Method (s): अनोरसमोर धडक देऊन अपघात घडे
पध्दती

(१) :---

(२) :---

(३) :---

(iv) Conveyances used: ---
वापरलेली वाहने

(V)* Character Assumed: ---
केलेले वेषांतर/ केलेली बतावणी

(Vi)*Language/ slang used: मराठी
वापरलेली भाषा/ बोली भाषा

(Vii)*Special Feature-1: ---
विशेष वैशिष्टये –१

*Special Feature-2: ---
विशेष वैशिष्टये –२

*Special Feature-3: ---
विशेष वैशिष्टये - ३

(Viii) Type of Place of Occurrence: ~~पुढे वाडातर पुलाचे पुढे वळणाचे ठिकाणी ता. देवगड~~
घटनेच्या ठिकाणाचा प्रकार

(ix) Type of Property Involved (4 Types):---
अंतर्भूत मालमत्तेचे प्रकार

(1)--- (2) ---

(3)--- (4) ---

M.R.W

5) Particulars of the victims (Attach separate sheet, if required)

बळीचा तपशील (आवश्यक असल्यास स्वतंत्र कागद जोडावा.)

Sr. No अ. क्र.	Full Name संपूर्ण नांव	Date/Year of Birth जन्म तारीख / वर्ष	Sex लिंग	Nationality राष्ट्रीयत्व	Religion धर्म	Whether SC/ ST जाती /जमाती	Occupetion व्यवसाय	Address पत्ता	Injury: grievous/ Simple दुखापत गंभीर/साधी	Means साधने / हत्यारे
(1)	(2)	(3)	(*4)	(*5)	(*6)	(*7)	(*8)	(*9)	(10)	(11)

6) Motive of Crime: ---------- अज्ञात हेतू

गुन्ह्याचा हेतू : ----------

---

7) Details of properties Stolen/Involved: (Use appropriate prescribed forms (s) and attach):

चोरीचा / अंतर्भूत मालमत्तेचा तपशील (योग्य नमुना वापरावा व सोबत जोडावा) :

---

8) Description of the place of occurrence:

घटनेच्या जागेचे वर्णन) :

दर्शनी नमूद पंचनामा यातील आरोपी अज्ञात असून फिर्यादी यांचे घरमालक व त्यांची काम करणारे मोलकरीण यांचे घरातील सोन्याचे दागिने चोरीस गेले असल्याने फिर्यादी यांनी दिलेल्या फिर्यादी वरून गुन्हा रजि. नं. ११२/२०२५ BNS २०२३ चे कलम ३३१(३), ३०५(अ) प्रमाणे दाखल असून सदर गुन्ह्याचा तपास मी पो.उप.नि. [illegible] हे करीत आहोत. सदर गुन्ह्याचे तपासकामी मौजे [illegible] येथील पंच [illegible] यांना पंचनामा कामी बोलावून घेतले असता ते हजर झाल्याने त्यांचे समक्ष व हजर पंचांचे समक्ष सदर गुन्ह्याचा घटनास्थळ पंचनामा करण्याचे आदेश दिले असता पंचांनी सदर आदेश मान्य करून पंचनामा कामी सहकार्य करण्याचे कबूल केले. त्यानंतर पंचांसह मी व माझे सहकारी पोलीस अंमलदार असे [illegible] येथे गेलो असता फिर्यादी यांनी सदर घटनास्थळ हे [illegible] असल्याचे दाखविले. सदर ठिकाणी [illegible] असे आढळून आले. सदर ठिकाणी [illegible] असे आढळून आले. सदर ठिकाणी [illegible] असे आढळून आ

Form: 2-C

Description of the place of occurrence (Cont.):
(घटनेच्या ठिकाणचे वर्णन) :

~~(घटनेची आणखी माहिती दि. 26/3/25 रोजी दुपारी 12.30 वाचे दरम्यान देशगड बाजारपेठ~~
~~ते देवगड तिठा प्रवासी वाहन चालक देशगड ते देवगड वरील वेळ्याचे दिशेने जात असताना~~
~~वेळ्याचे पुलाचे पुर्व बाजुचे रेलिंग तोडून समुद्रात वाहनाचे दिशेने पडल्याने व जागीच मृत्यु~~
~~झालेला वरील नमुद इसम हा वाहनाचे खिडकी दिशेला येवून मोठे नुकसान झालेले दिसून आले.~~
~~वाहन MH20-BL-2257 हा वाहनाला धडक दिल्याने अपघात झाल्याचे दिसून आले.~~

घटनास्थळाची पाहणी केली असता घटनास्थळ हे देवगड ते विजयदुर्ग जाणारे मुख्य डांबरी रोड असून रोडच्या पश्चिम बाजुला समुद्र आहे. रोडच्या पुर्व बाजुला डोंगर आहे. रोडच्या पश्चिम बाजुला समुद्र असून

(9) Map: नकाशा

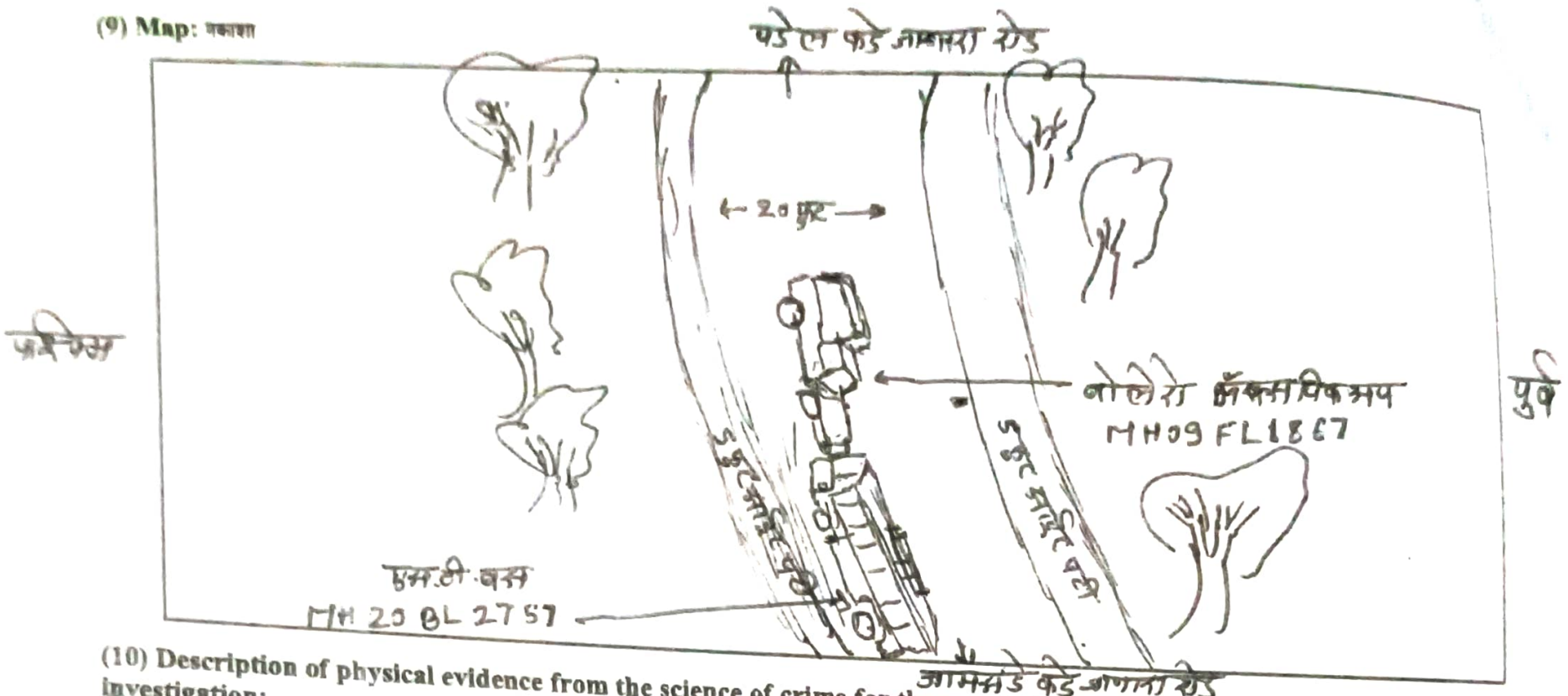

(10) **Description of physical evidence from the science of crime for the property recovered / seized for the purpose of investigation:**

तपासकामी प्रत्यक्ष पुरावा म्हणुन गुन्हयाच्या जागेवरून मिळविलेल्या / जप्त केलेल्या मालमत्तेचे वर्णन

Date and Time of panchnama

घटनास्थळ पंचनाम्याची दिनांक : 27 / 09 /20 25

Time

वेळ : 12 / 30 ते : 18 / 05 पर्यंत

Name of panchas:

पंचाची नांवे :

(1) रहिम शेख वय-35 वर्षे
Full Address: रा. वडाचर ता. दिंडोरी
पत्ता 9175644919

(2) रहिम किशोर गावित वय-32 वर्षे
Full Address: रा. वडाचर ता. दिंडोरी
पत्ता 9892000313

Date: 27 / 09 / 2025
दिनांक

Signature of Panchas:

पंचाच्या सहया :

1) _____

2) _____

Name and Signature of Investigation Officer

तपासी अंमलदाराची सही

Name: काशिनाथ चिंतामण बोडके
नांव :

Rank: पोलिस **B.No.if any:** 2023 पो. भरती
पदनाम : 645 बक्कल नंबर :

M.R.W



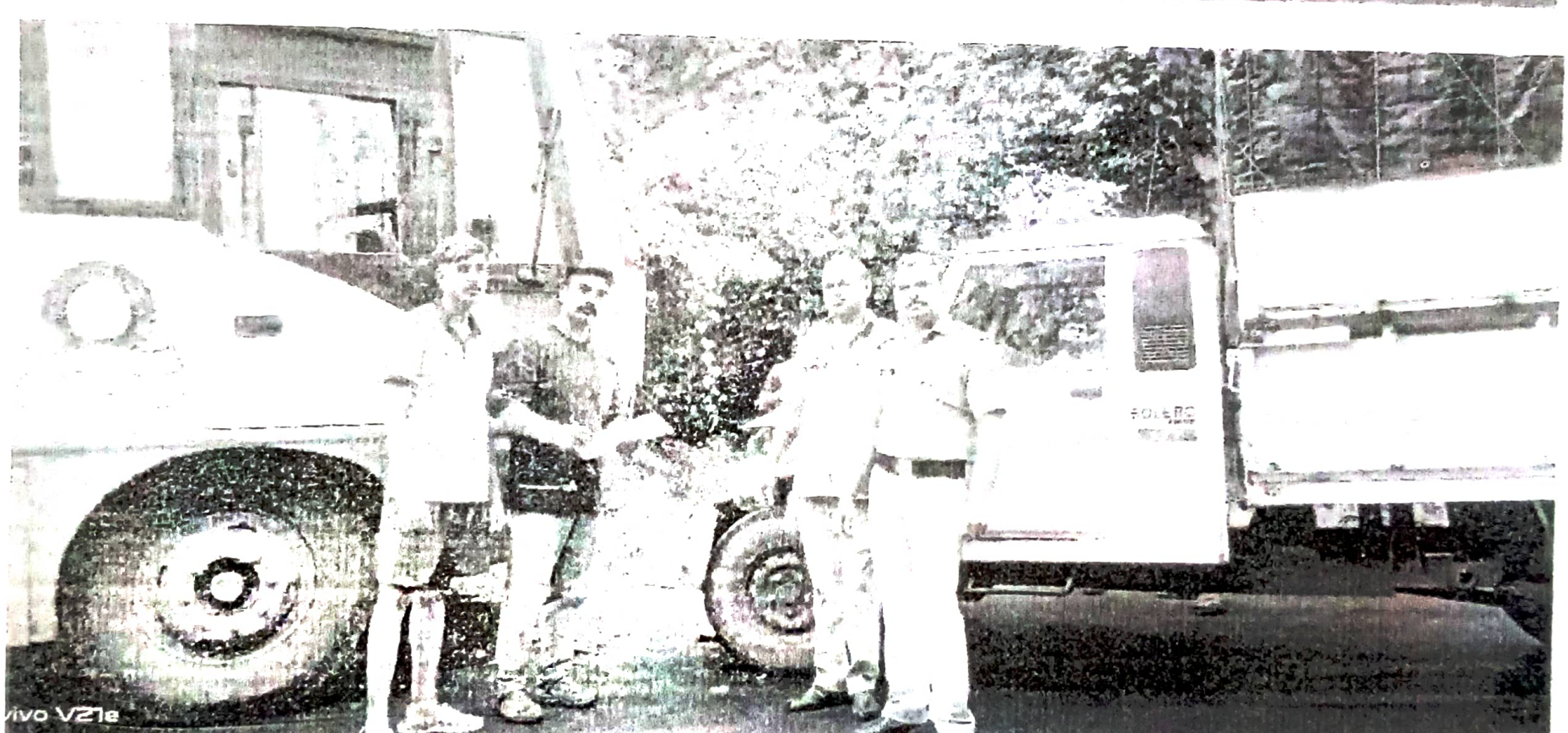

समक्ष

(ए.सी.कदम)

पोहेकॉ/६९९ देवगड पो ठाणे