2

खबरी जबाब

दि.27.03.2026

मी सलीम मुराद अली, वय-27 वर्षे, शिक्षण- 9 वी, धर्म- मुस्लीम, रा.गोवली सदात, तालुका-चांदपुर, जिल्हा-बिजनौर, राज्य-उत्तर प्रदेश, मो.नं. 7499060483 समक्ष पोलीस ठाणे येथे हजर राहुन लिहुन देतो की,

मी वर नमुद पत्त्यावर माझे वडील मुराद अली, आई सौ.भुरी अशी माणसे एकत्रात राहतो. मी सन-2022 पासुन भिवंडी येथील आबिद अली अल्लहदिया अंन्सारी यांच्याकडे कामाला असुन मागील एक वर्षापासुन त्यांच्या कन्टेनर गाडी क्र.MH 04 MH 9667 वर चालक म्हणुन काम करतो.

मी दि.24.03.2026 रोजी कन्टेनर गाडी क्र.MH 04 MH 9667 मध्ये पुणे येथे कुरीअरचा माल भरुन दि.26.03.2026 रोजी गोवा येथे पोहोचलो. त्याठिकाणी माझ्या कन्टेनरमधील माल खाली करुन नविन कुरीअरचा माल भरुन रात्रौ 08.00 वाजता गोवा येथुन भिवंडी येथे जाण्याकरीता निघालो. आज दि.27.03.2026 रोजी रात्रौ 00.45 वाजताच्या मानाने मी माझ्या ताब्यातील कन्टेनर घेवुन बिबवणे ता.कुडाळ येथे आलो. त्यावेळी माझ्या पाठीमागुन येणारे एका ट्रक चालकाने त्याच्या ताब्यातील ट्रकने माझ्या कन्टेनरला डाव्या बाजुस मागुन धडक दिली. त्यानंतर पुन्हा पुढे येवुन माझ्या ताब्यातील कन्टेनरला डाव्या बाजुस केबीनला धडक दिली. त्यावेळी माझा ताब्यातील कन्टेनर हायवेच्या मधोमध असलेल्या डिव्हायडरवर चढुन गोव्याच्या दिशेने जाणारे लेनवरुन हायवेच्या बाहेर जावुन पलटी झाला. त्यामध्ये माझ्या डाव्या पायाला किरकोळ दुखापत झालेली आहे. मी माझ्या कन्टेनर मधुन बाहेर येवुन मला धडक देणारे ट्रक जवळ गेलो असता ट्रक चालक पुर्णपणे दारुच्या नशेत होता. त्याच्या तोंडाला दारुचा वास येत होता. त्या ट्रकचा नंबर मी पाहीला असता तो GJ 16 AY 1324 असा आहे. थोडयावेळाने त्याठिकाणी पोलीस आले व त्या ट्रक चालकाला ताब्यात घेतले. त्यावेळी त्या ट्रक चालकाचे नाव दिपक ध्यान सिंह, वय-32 वर्षे,रा.हविलिया, पोस्ट-मोहब्बतपुर, जि.मैनपुरी, उत्तरप्रदेश असे असल्याचे मला समजले. यातील ट्रक चालक दिपक ध्यान सिंह याला त्याने दारु पिऊन त्याच्या ताब्यातील ट्रक चालविल्यास अपघात होऊन एखाद्याचा जीव जावु शकतो हे माहीत असतानाही त्याने दारु पिऊन ट्रक चालवुन माझ्या ताब्यातील कन्टेनरला धडक देऊन अपघात केलेला आहे. त्यात नशिबाने मला किरकोळ दुखापत झालेली असुन माझा जीव वाचलेला आहे.

कुडाळ पो.ठाणे
गु.र.नंबर
104/2026
BNS
110, 281
MVACT
184, 185
इंडी.34
दि.1755

तरी आज दि.27.03.2026 रोजी रात्रौ 00.45 वाजताच्या मानाने मी माझ्या ताब्यातील कन्टेनर नंबर MH 04 MH 9667 घेवुन गोवा ते भिवंडी येथे जात असताना बिबवणे ता.कुडाळ येथे आलो असता मुंबई-गोवा महामार्गावर ट्रक नंबर GJ 16 AY 1324 वरील चालक दिपक ध्यान सिंह, वय-32 वर्षे,रा.हविलिया, पोस्ट-मोहब्बतपुर, जि.मैनपुरी, उत्तरप्रदेश त्याने त्यास दारु पिऊन ट्रक चालविल्यास अपघात होऊन एखाद्याचा जीव जावु शकतो हे माहीत असतानाही त्याने दारु पिऊन ट्रक चालवुन माझ्या ताब्यातील कन्टेनरला डाव्या बाजुने दोन वेळा धडक देऊन अपघात केलेला आहे. त्यात माझ्या ताब्यातील कन्टेनर हायवेच्या मधोमध असलेल्या डिव्हायडरवर चढुन गोव्याच्या दिशेने जाणारे लेनवरुन हायवेच्या बाहेर जावुन पलटी होऊन माझा जीव वाचला. पण माझ्या डाव्या पायाला किरकोळ दुखापत झालेली आहे. तसेच माझ्या ताब्यातील कन्टेनरचेही बरेच नुकसान झालेले आहे. म्हणुन माझी ट्रक चालक दिपक ध्यान सिंह, वय-32 वर्षे,रा.हविलिया, पोस्ट-मोहब्बतपुर, जि.मैनपुरी, उत्तरप्रदेश याच्याविरुद्ध कायदेशिर तक्रार आहे.

माझा मराठीमध्ये टाईप केलेला जबाब मला हिंदीमध्ये समजावु सांगितला. तो माझ्या सांगण्याप्रमाणे बरोबर टाईप केलेला आहे.

समक्ष

Hawde
27.3.26

पोलीस ठाणे अमलदार
कुडाळ पोलीस ठाणे
ता.कुडाळ, जि.सिंधुदुर्ग

हे लिहुन दिले.

Salim

सलीम मुरादअली

पुरवणी जबाब

दि. 27.03.2026

मी सलीम मुराद अली, वय-27 वर्षे, शिक्षण- 9 वी, धर्म- मुस्लीम, रा.गोवली सदात, तालुका-चांदपुर, जिल्हा-बिजनौर, राज्य-उत्तर प्रदेश, मो.नं. 7499060483 समक्ष पोलीस ठाणे येथे हजर राहुन लिहुन देतो की,

मी वर नमुद पत्त्यावर माझे वडील मुराद अली, आई सौ.भुरी अशी माणसे एकत्रात राहतो. मी सन-2022 पासुन भिवंडी येथील आबिद अली अल्लहदिया अंन्सारी यांच्याकडे कामाला असुन मागील एक वर्षापासुन त्यांच्या कन्टेनर गाडी क्र.MH 04 MH 9667 वर चालक म्हणुन काम करतो.

दि.27.03.2026 रोजी माझ्या गाडीच्या झालेल्या अपघातबाबत मी कुडाळ पोलीस ठाणे येथे दिले तक्रारीवरुन ट्रक नंबर GJ 16 AY 1324 वरील चालक दिपक ध्यान सिंह, वय-32 वर्षे,रा.हविलिया, पोस्ट-मोहब्बतपुर, जि.मैनपुरी, उत्तरप्रदेश याच्याविरुद्ध गुन्हा दाखल आहे. त्याबाबत माझे अधिक सांगणे-

मी आज रोजी माझ्या गाडीच्या अपघातबाबत दिले तक्रारीमध्ये मला या परीसराची माहीती नसल्यामुळे अपघाताचे ठिकाण बिबवणे असे सांगितले होते. आता मी त्याबाबत अधिक माहीती घेतली असता ते ठिकाण बिबवणे नसुन तेर्से बांबर्डे, ता.कुडाळ येथील मुंबई-गोवा महामार्गावरील आहे.

माझा मराठीमध्ये टाईप केलेला पुरवणी जबाब मला हिंदीमध्ये समजावुन सांगितला. तो माझ्या सांगण्याप्रमाणे बरोबर टाईप केलेला आहे.

समक्ष

(जी.ए.पाडावे)
पोलीस उपनिरीक्षक
पोलीस ठाणे कुडाळ, जि.सिंधुदुर्ग

हे लिहुन दिले.

सलीम मुराद अली

I.I.F.-I (एकीकृत अन वेषणफॉर्म - १)

FIRST INFORMATION REPORT

(Under Section 173 B.N.S.S)

प्रथम खबर अहवाल

(बी एन एस एस संहिताच्या कलम 173 अन्वये)

1. District (जिल्हा): सिंधुदुर्ग P.S. (पोलीस ठाणे): कुडाळ Year (वर्ष): 2026

FIR No. (प्रथम खबर क्र.): 0104 Date and Time of FIR (प्र. ख. दिनांक आणि वेळ): 27/03/2026 17:55 वाजता

2.

S.No. (अ.क्र.)	Acts (अधिनियम)	Sections (कलम)
1	मोटरवाहन अधिनियम, १९८८	184
2	मोटरवाहन अधिनियम, १९८८	185
3	भारतीय न्याय संहिता (बी एन एस), 2023	110
4	भारतीय न्याय संहिता (बी एन एस), 2023	281

3. (a) Occurrence of offence(गुन्ह्याची घटना):

1 Day (दिवस): शुक्रवार Date from (दिनांक पासून): 27/03/2026 Date To (दिनांक पर्यंत): 27/03/2026

Time Period (कालावधी): प्रहर १ Time From (वेळेपासून): 00:45 तास Time To (वेळेपर्यंत): 00:45 तास

(b) Information received at P.S. (पोलीस ठाण्यावर माहिती मिळाल्याचा): Date (दिनांक): 27/03/2026 Time (वेळ): 01:58 तास

(c) General Diary Reference (ठाणे दैनंदिनी संदर्भ): Entry No. (नोंद क्र.): 034 Date and Time (दिनांक आणि वेळ): 27/03/2026 17:28 तास

4. Type of Information (माहितीचा प्रकार): लेखी

5. Place of Occurrence (घटनास्थळ):

1. (a) Direction and distance from P.S. (पोलिस ठाण्या पासून दिशा आणि अंतर): दक्षिण, 8 कि.मी. Beat No. (बीट क्र.):

(b) Address (पत्ता): NH66, Kudal Taluka, बिबवणे,कुडाळ-416520

(c) In case, outside the limit of this Police Station, then Name of P.S. (पोलीस ठाण्याच्या हद्दी बाहेर असल्यास, पोलीस ठाण्याचे नाव): कुडाळ

District (State) (जिल्हा (राज्य)): सिंधुदुर्ग (महाराष्ट्र)

6. Complainant / Informant (तक्रारदार / माहिती देणारा):

(a) Name (नाव): सलीम मुराद अली

(b) Father's/Husband's Name (वडिलांचे/पतीचे नाव):

(c) Date/Year of Birth (जन्मतारीख / वर्ष): 1999

(d) Nationality (राष्ट्रीयत्व):भारत

(e) UID No. (यु.आय.डी. क्र.):

(f) Passport No. (पारपत्र क्र.):

Date of Issue (दिल्याची तारीख):

Place of Issue (दिल्याचे ठिकाण):

(g) ID Details (Ration Card, Voter ID Card, Passport, UID No., Driving License, PAN) (ओळखपत्र विवरण (राशन कार्ड ,मतदाता कार्ड ,पासपोर्ट, यूआईडी सं., ड्राइविंग लाइसेंस, पैन कार्ड))

S. No. (अ.क्र.)	ID Type (ओळखपत्राचा प्रकार)	ID Number (ओळखपत्र क्रमांक)

(h) Occupation (व्यवसाय): ट्रक चालक

(i) Address (पत्ता):

S.No. (अ.क्र.)	Address Type (पत्ता प्रकार)	Address (पत्ता)::
1	वर्तमान पता	गोवली सदात,, चांदपुर, बिजनौर,, चांदपुर,, CHANDPUR, बिजनौर, उत्तर प्रदेश, भारत
2	स्थायी पता	गोवली सदात,, चांदपुर, बिजनौर,, चांदपुर,, CHANDPUR, बिजनौर, उत्तर प्रदेश, भारत

(j) Phone number (फोन नं.):

Mobile (मोबाइल क्र.): 91-7499060483

7. **Details of known / suspected / unknown accused with full particulars (ज्ञात / संशयित / अज्ञात आरोपींचे संपूर्ण तपशील):**

Accused More Than (अज्ञात आरोपी एका पेक्षा जास्त असतील तर संख्या): 0

S. No. (अ.क्र.)	Name (नाव)	Alias (उर्फनाव)	Relative's Name (नातेवाईकाचे नाव)	Present Address(वर्तमान (पत्ता))
1	दिपक ध्यान सिंह			1. हविलिया,पोस्ट-मोहब्बतपुर, Town/Village (शहर / गाव): मैनपुरी,उत्तरप्रदेश,Tehsil (तहसील): मोहब्बतपुर,Police Station (पोलीस ठाणे): KURRAH,District (जिल्हा): मैनपुरी,State (राज्य): उत्तर प्रदेश,भारत

8. **Reasons for delay in reporting by the complainant / informant (तक्रारदार/माहिती देणा-याकडून तक्रार करण्यातील विलंबाची कारणे):**

यातील तक्रारदार याच्या ताब्यातील कंटेनर मालक कुडाळ येथे आल्यानंतर तक्रारदार याने दिले फिर्यादीवरुन दाखल

9. **Particulars of properties of interest (संबंधीत मालमत्तेचा तपशील):**

S. No. (अ.क्र.)	Propertty Category (मालमत्ता वर्ग)	Property Type (मालमत्ता प्रकार)	Description (विवरण)	Value(In Rs/-) मुल्य (रु. मध्ये)

10. **Total value of property (In Rs/-) मालमत्तेचे एकूण मुल्य (रु. मध्ये) :**

11. **Inquest Report / U.D. case No., if any (मरणान्वेषण अहवाल/अकस्मात मृत्यू प्रकरण क्र. जर असल्यास):**

S. No. (अ.क्र.)	UIDB Number (यु.आय.डी.बी.)

12. **First Information contents (प्रथम खबर हकिगत):**

मी सलीम मुराद अली, वय-27 वर्षे, शिक्षण- 9 वी, धर्म- मुस्लीम, रा.गोवली सदात, तालुका-चांदपुर, जिल्हा-बिजनौर, राज्य-उत्तर प्रदेश, मो.नं. 7499060483 समक्ष पोलीस ठाणे येथे हजर राहुन लिहुन देतो की,

मी वर नमुद पत्यावर माझे बडील मुराद अली, आई सौ.भुरी अशी माणसे एकत्रात राहतो. मी सन-2022 पासुन भिवंडी येथील आबिद अली अल्लहदिया अंन्सारी यांच्याकडे कामाला असुन मागील एक वर्षापासुन त्यांच्या कन्टेनर गाडी क्र.MH 04 MH 9667 वर चालक म्हणुन काम करतो.

मी दि.24.03.2026 रोजी कन्टेनर गाडी क्र.MH 04 MH 9667 मध्ये पुणे येथे कुरीअरचा माल भरुन दि.26.03.2026 रोजी गोवा येथे पोहोचलो. त्याठिकाणी माझ्या कन्टेनरमधील माल खाली करुन नविन कुरीअरचा माल भरुन रात्रौ 08.00 वाजता गोवा येथुन भिवंडी येथे जाण्याकरीता निघालो. आज दि.27.03.2026 रोजी रात्रौ 00.45 वाजताच्या मानाने मी माझ्या ताब्यातील कन्टेनर घेवुन बिबवणे ता.कुडाळ येथे आलो, त्यावेळी माझ्या पाठीमागुन येणारे एका ट्रक चालकाने त्याच्या ताब्यातील ट्रकने माझ्या कन्टेनरला डाव्या बाजुस मागुन धडक दिली. त्यानंतर पुन्हा पुढे येवुन माझ्या ताब्यातील कन्टेनरला डाव्या बाजुस केबीनला धडक दिली. त्यावेळी माझा ताब्यातील कन्टेनर हायवेच्या मधोमध असलेल्या डिव्हायडरवर चढुन गोव्याच्या दिशेने जाणारे लेनवरुन हायवेच्या बाहेर जावुन पलटी झाला. त्यामध्ये माझ्या डाव्या पायाला किरकोळ दुखापत झालेली आहे. मी माझ्या कन्टेनर मधुन बाहेर येवुन मला धडक देणारे ट्रक जवळ गेलो असता ट्रक चालक पुर्णपणे दारुच्या नशेत होता. त्याच्या तोंडाला दारुचा वास येत होता. त्या ट्रकचा नंबर मी पाहीला असता तो GJ 16 AY 1324 असा आहे. थोडयावेळाने त्याठिकाणी पोलीस आले व त्या ट्रक चालकाला ताब्यात घेतले. त्यावेळी त्या ट्रक चालकाचे नाव दिपक ध्यान सिंह, वय-32 वर्षे,रा.हविलिया, पोस्ट-मोहब्बतपुर, जि.मैनपुरी, उत्तरप्रदेश असे असल्याचे मला समजले. यातील ट्रक चालक दिपक ध्यान सिंह याला त्याने दारु पिऊन त्याच्या ताब्यातील ट्रक चालविल्यास अपघात होऊन एखाद्याचा जीव जावु शकतो हे माहीत असतानाही त्याने दारु पिऊन ट्रक चालवुन माझ्या ताब्यातील कन्टेनरला धडक देऊन अपघात केलेला आहे. त्यात नशिबाने मला किरकोळ दुखापत झालेली असुन माझा जीव वाचलेला आहे.

तरी आज दि.27.03.2026 रोजी रात्रौ 00.45 वाजताच्या मानाने मी माझ्या ताब्यातील कन्टेनर नंबर MH 04 MH 9667 घेवुन गोवा ते भिवंडी येथे जात असताना बिबवणे ता.कुडाळ येथे आलो असता मुंबई-गोवा महामार्गावर ट्रक नंबर GJ 16 AY 1324 वरील चालक दिपक ध्यान सिंह, वय-32 वर्षे,रा.हविलिया, पोस्ट-मोहब्बतपुर, जि.मैनपुरी, उत्तरप्रदेश त्याने त्यास दारु पिऊन ट्रक चालविल्यास अपघात होऊन एखाद्याचा जीव जावु शकतो हे माहीत असतानाही त्याने दारु पिऊन ट्रक चालवुन माझ्या ताब्यातील कन्टेनरला डाव्या बाजुने दोन वेळा धडक देऊन अपघात केलेला आहे. त्यात माझ्या ताब्यातील कन्टेनर हायवेच्या मधोमध असलेल्या डिव्हायडरवर चढुन गोव्याच्या दिशेने जाणारे लेनवरुन हायवेच्या बाहेर जावुन पलटी होऊन माझा जीव वाचला. पण माझ्या डाव्या पायाला किरकोळ दुखापत झालेली आहे. तसेच माझ्या ताब्यातील कन्टेनरचेही बरेच नुकसान झालेले आहे. म्हणुन माझी ट्रक चालक दिपक ध्यान सिंह, वय-32 वर्षे,रा.हविलिया, पोस्ट-मोहब्बतपुर, जि.मैनपुरी, उत्तरप्रदेश याच्याविरुद्ध कायदेशिर तक्रार आहे.

13. Action taken: Since the above information reveals commission of offence(s) u/s as mentioned at Item No. 2.
(केलेली कारवाईः बाब क्र.२ मध्ये नमूद केलेल्या कलमान्वये वरील अहवालावरून अपराध दिसून आल्यामुळे):

(1) Registered the case and took up the investigation (प्रकरण नोंदविले आणि तपासाचे काम हाती घेतले): or (किंवा):

(2) Directed (Name of I.O.) (तपास अधिका-याचे नाव): gurudas ankush padave Rank (हुद्दा): पोलीस उपनिरीक्षक

No. (क्र.): to take up the Investigation (तपास करण्याचे अधिकार दिले) or (किंवा)

(3) Refused investigation due to (ज्या कारणामुळे तपास करण्यास नकार दिला):
or (किंवा)

(4) Transferred to P.S. (गुन्हा दुसरीकडे पाठविला असल्यास त्या पोलीस ठाण्याचे नाव):

District (जिल्हा): on point of jurisdiction (अधिकाराच्या दृष्टिकोनातून).

F.I.R. read over to the complainant / informant, admitted to be correctly recorded and a copy given to the complainant /informant, free of cost. (प्रथम खबर तक्रारदाराला/खबरीला वाचून दाखविली, बरोबर नोंदविली असल्याचे त्याने मान्य केले आणि तक्रारदाराला/खबरीला खबरीची प्रत मोफत दिली)

R.O.A.C. (आर.ओ.ए.सी.)

Signature of Officer in charge, Police Station (ठाणे प्रभारी अधिका-याची स्वाक्षरी)

Name (नाव): Rajendra Anandrao Magdum

पोलीस ठाणे अमलदार
राजेंद्र आनंदराव मगदूम
ता.कुडाळ, जि.सिंधुदुर्ग

Rank (हुद्दा): I (Inspector)

No. (क्र.):

14. Signature / Thumb impression of the complainant / informant (तक्रारदाराची/खबर देणा-याची सही/अंगठा)

15. Date and time of dispatch to the court (न्यायालयात पाठवल्याची तारीख व वेळ):

MEDICO LEGAL CERTIFICATE

8

No./RHK/MLC/No./ 110 / 26
Office of the Medical Supdt,
Rural Hospital, Kudal Dist. - Sindhudurg
Date : 27 / 03 / 2026

Name : Salim Murad Ali Address : Govli Sadat, Tq. Chandpur, Dist- Bijnaur, Uttarpradesh

Age : 27 Years, Sex : male Brought by police Buckle No. PN 1197 RD. Gaikar or Police Yadi Dated

Police Station : Kudal

Police that following Injuries have been noted on dated : 2 Time :

Sr. No.	Nature of Injury	Size of Each Injury	Site of Injury	By What weapon	Simple or Grevious	Age of Injury	Remarks
	H/O RTA ; simple abrasion wound Lt fool sole & dorsum of 3 & 4 cm each. in Lnth.	2 injury marks of 3 cm & 4 cm	Lt foot sole & dorsum	In RTA	Simple	Recent within 18 hrs	—
	Abrasion	3 × 0.5 cm	—	—	simple		
	Abrasion	4 × 0.5 cm	—	—	simple		

IDENTIFICATION MARKS :

1) Scar mark on medial aspect of Rt lower limb

2)

Copy to Police Sub Inspector,

Police Station : Kudal

Taluka : Kudal

27/3/26

(Dr.)

वैद्यकीय अधिकारी ग्रामीण रुग्णालय

Name & Signature of Medical Officer

जि. सिंधुदुर्ग

ग्रामीण रुग्णालय, कुडाळ
जि. सिंधुदुर्ग

शामुको--दाब २६-२०,०००-अे ४'-७.२०१२

Form : II

CRIME DETAILS FORM

घटनास्थळ पंचनामा/गुन्ह्याच्या तपशिलाचा नमुना

CCTNS नोंद क्र -14/2026

1. State राज्य महाराष्ट्र Dist जिल्हा सिंधुदुर्ग P.S. पोलीस ठाणे कुडाळ FIR/Proceeding/G.D. No. पहिली खबर क्र./कार्यवाही क्र. Year वर्ष Date तारीख 27/03/2026

2. Act and Section : अधिनियम व कलमे : —

3. The Place of Occurrence shown by : घटनेचे ठिकाण दाखवण्याऱ्याचे :

Name : नाव : सलीम मुराद अली Father's/Husband's Name : पित्याचे/पतीचे नाव : मुराद अली

Address : पत्ता : रा. गोवली खदाल ता. चांदपुर, जि. बिजनोर राज्य. उत्तरप्रदेश

4. Type of Crime (All including M. O. Crime) : गुन्ह्याचा प्रकार (गुन्ह्याच्या सर्व पध्दतीसह) :

(i) Major Head : प्रधान शीर्ष : एखाद्याचा जीव जावु शकतो (ii) Classification of Major Head : प्रधान शीर्षाचे वर्गीकरण : वाहनांचे नुकसान करणे.

(iii) Method (s) : पध्दती : चोरीच्या उद्देशाने संशयित असलेलावाहने ट्रक चालकाने जबरदस्तीने.

1 —

2 —

3 —

(iv) Conveyances used : वापरलेली वाहने : कंटेनर क्र MH04 MH 9667, ट्रक क्र. GJ 16 AV 1324

(v) Character assumed : केलेले वेषांतर केलेली बतावणी : —

(vi) Language/s. lang. used : वापरलेली भाषा / बोली भाषा : —

(vii) Special Feature-1 : विशेष वैशिष्ट्ये-१ : —

Special Feature-2 : विशेष वैशिष्ट्ये-२ : —

Special Feature-3 : विशेष वैशिष्ट्ये-३ : —

(viii) Type of place of Occurrence- घटनेच्या ठिकाणाचा प्रकार : मुंबई गोवा हायवे रोडच्या बाजुला तेरसेबांबर्डे मळावाडी ता. कुडाळ.

(viii) Type of Property Involved (4 Types) (major head of the Property to be filled) अंतर्भूत मालमत्तेचे प्रकार :

(1) — (2) —

(3) — (4) —

Form : [illegible]

5. Particulars of the Victims (Attach separate sheet, if required) :
बळींचा तपशील (आवश्यक असल्यास स्वतंत्र कागद जोडावा) :

Sr. No. अ. क्र. 1	Full Name संपूर्ण नाव 2	Date / Year of Birth जन्मतारीख/ वर्ष 3	Sex लिंग 4	Nationality राष्ट्रीयत्व 5	Religion धर्म 6	Whether SC/ST जाती/ जमाती 7	Occupation व्यवसाय 8	Address पत्ता 9	Injury Grievous/ Simple दुखापत गंभीर/साधी 10	Means साधने/ हत्यारे 11
-	-	-	-	-	-	-	-	-	-	-

6. Motive of Crime : एखादयाचा जीव जाकु राकतो हे माहीत असुन सुद्धा दारू पिऊन वाहन चालविणे.
गुन्ह्याचा हेतू :

7. Details of Properties Stolen/Involved : [Use appropriate prescribed forms (s) and attach] :
चोरीच्या / अंतर्भूत मालमत्तेचा तपशील (योग्य नमुना वापरावा व सोबत जोडावा) :

-

8. Description of the place of occurrence :
घटनेच्या जागेचे वर्णन :

आम्हा वरील पंचास कुडाळ पोलीस ठाणेचे महीला पोलीस अंमलदार एम. एल. जाधव मसपोकॉ/939 यांनी गोवा मुंबई जाणारे हायवे रोडवर तेर्सेबांबर्डे मळावाडी येथे बोलावुन कळविले की. कुडाळ पोलीस ठाणे CCTNS नोंद क्रं. 14/26 वेळ 10:47 येथे नोंद करुन सदर ठिकाणी अपघात घडलेला असुन तेथील घटनास्थळाचा पंचनामा करावयाचा आहे. सदर ठिकाणी आपण पंच म्हणुन उपस्थित रहा असे कळविले वरुन आम्ही पंच म्हणुन हजर राहाण्यास सहमती दर्शविले वरुन आम्हा पंचा समक्ष पोलीसांनी पंचनामा केला तो खालील प्रमाणे.

आता आम्ही पंच व पोलीस तसेच सदर मुद्यातील साक्षीदार सलीम मुराद अली वय-29 वर्षे गोकुली सदात ता. चांदपुर जि. बिजनौर राज्य - उत्तरप्रदेश हे हजर असुन त्यांनी सदरचे घटनास्थळ दाखविले —

[Continue

Form : 2-C

Description of the place of occurrence *(Contd.)* :

घटनेच्या जागेचे वर्णन (पुढे चालू) :

ते पहाता सदरचे घटनास्थळ हे गोवा ते मुंबई जाणारे हायवे रोडच्या बाजुला तेर्सेबांबर्डे मळावाडी येथे आहे. सदर ठिकाणी एक कंटेनर क्रं MH04 MH 9667 अशी गाडी रोडपासून 8 मिटर अंतरावरती पलटी होऊन पडलेली दिसत आहे. सदर कंटेनरची पंचा समक्ष पहाणी करता कंटेनरची ड्रायव्हर साईडकडील काच तुटलेली दिसत असून क्लिनर साईडच्या काचेला तडे गेल्याचे दिसत आहे. तसेच कंटेनर ड्रायव्हर साईडकडून पलटी झालेला दिसत आहे. कंटेनरच्या मागील बाजुची पहाणी करता त्याचे मागे MH04 MH 9667 असा नंबर दिसत आहे. सदर ठिकाणी गोवा कडे जाणारा दोन लेनचा रोड दिसत असून दोन्ही लेन मधील अंतर 24 फुट आहे. तसेच सदर रोडला दिड मिटरची साईडपट्टी दिसत आहे. तसेच हायवे रोडच्या मधोमध 10 फुट रुंदीचा डीव्हायडर दिसत आहे. तसेच रोडच्या मध्ये कंटेनर गाडीचे टायर मार्क दिसत आहे. तसेच डीव्हायडरचे उजव्या बाजुला कंटेनरचे फायबरचे तुकडे काचेचे तुकडे पडल्याचे दिसत आहेत. तसेच कंटेनरवर साक्षीदार हे स्वतः चालक असून ते गोवा येथून भिवंडी येथे आपल्या ताब्यातील वरील कंटेनर मध्ये कुरीयर कंपनीचा माल भरून घेऊन जात असताना त्याचे पाठीमागून येणारे एका ट्रक चालकाने साक्षीदार याचे ताब्यातील कंटेनरला डाव्या बाजुस मागून धडक देऊन कंटेनरच्या पुढे ओव्हरटेक करून येऊन कंटेनरच्या डाव्या बाजुस बोनेटला धडक दिली. त्यामुळे माझ्या ताब्यातील कंटेनर रोडच्या मधोमध असलेल्या डीव्हायडरवर चढून गोवा कडे जाणारे लेनच्या पलीकडे जाऊन हायवेच्या बाहेर पलटी झाला त्यामुळे माझ्या पायाला किरकोळ दुखापती झाल्या त्यानंतरमी कंटेनरच्या बाहेर येऊन मला धडक देणारा ट्रक पाहीला असता त्याचा क्रं GJ16AV 1324 असा होता तसेच ट्रक चालक पुर्ण दारूच्या नशेत होता त्याचे तोंडाला दारूचा वास येत होता. असे साक्षीदार समक्ष सांगत आहेत.

सदर ठिकाणची चतुर्सीमा पहाता पुर्वेस विश्वकर्मा CNC वर्कर्स असे नावाचे दुकान असून पश्चिमेस रोडच्या पलीकडे पडीक जमीन दिसत आहे. तसेच उत्तर-दक्षिण असा जाणारा मुंबई-गोवा MH66 असा महामार्ग दिसत आहे.

सदर ठिकाणचे घटनास्थळाचा अक्षांश 15:963685 असा असून सदर घटनास्थळाचा रेखांश 73.7307617 असा आहे.

Form : 2-D

9. Map/नकाशा :

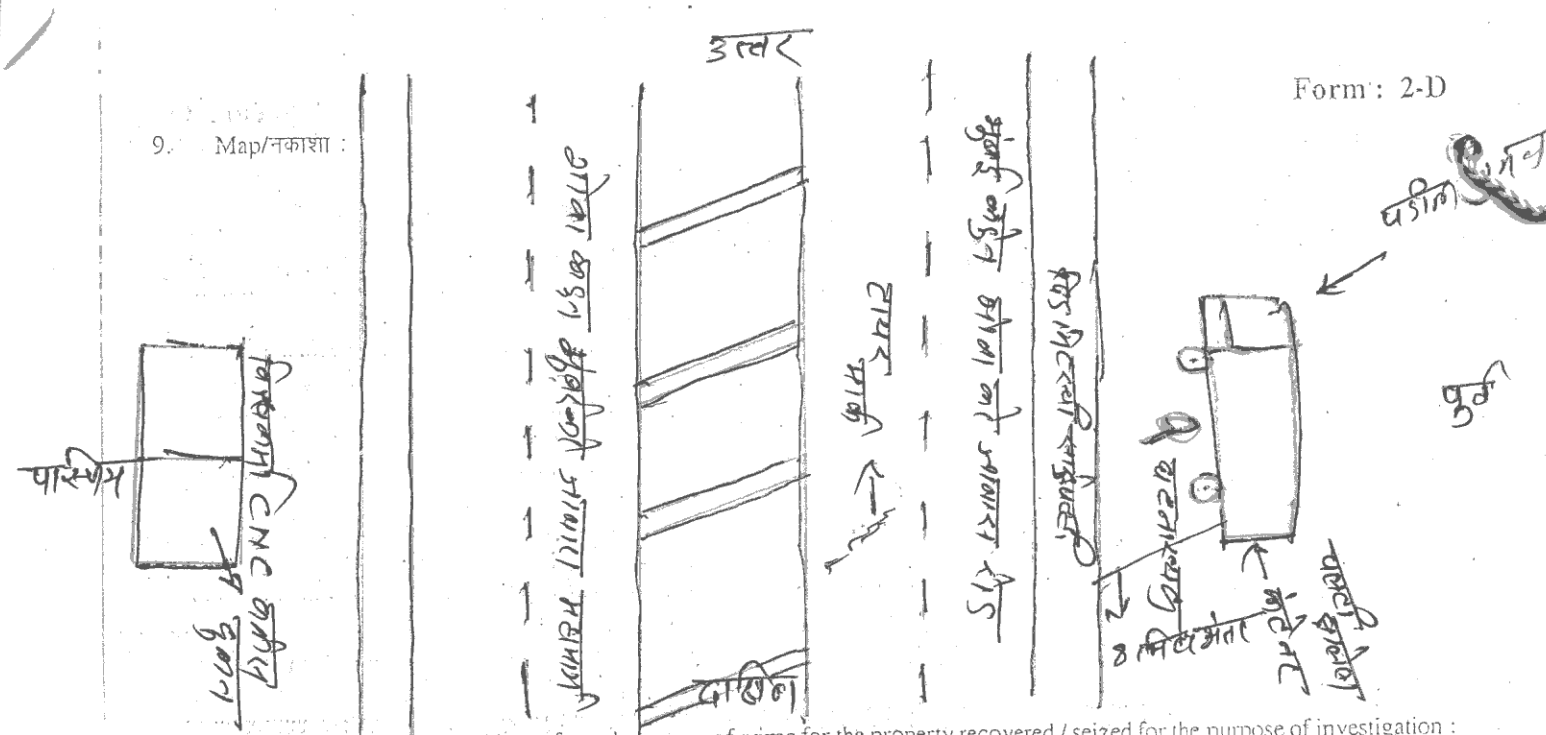

10. Description of physical evidence from the scence of crime for the property recovered / seized for the purpose of investigation :
तपासकामी प्रत्यक्ष पुरावा म्हणून गुन्ह्याच्या जागेवरून मिळविलेल्या / जप्त केलेल्या मालमत्तेचे वर्णन :

11. Date and Time of Panchnama : 27/03/2026 Time : वेळ 11:12 ते 11:35 पर्यंत
घटनास्थळ पंचनाम्याचा दिनांक :

12. Name of Panchas : Signature of Panchas :
पंचांची नावे : पंचांच्या सह्या :

(1) संदेश रमेश देशमुख वय. 34 वर्षे
Full Address : रा. दळखन खडी ता. शहापुर जि. ठाणे
पत्ता : व्यवसाय. शेजमी नोकरी मो. नं. 8669596515

(2) सौरभ दिपक सरवोत्त वय. 25 वर्षे
Full Address : रा. दळखन खडी ता. शहापुर
पत्ता : जि. ठाणे. व्यवसाय. शेजमी नोकरी
मो. नं. - 8605854240

Name and Signature of Investigation Officer
तपासीक अंमलदाराची सही

Date : 27/03/2026
दिनांक :

Name : एम. एल. जाधव
नाव :

Rank : म.स.पो.कॉ. B. No. if any : 939
पदनाम : ब. नं. :

Indian Union Driving Licence
Issued by Uttar Pradesh

UP20 20190021760

Issue Date	Validity (NT)	Validity(TR)
20-05-2022	31-12-2038	19-05-2027

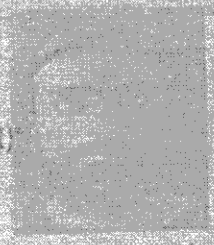

Holder's Signature

Name: SALEEM

Date of Birth: 01-01-1999 Blood Group: Organ Donor: N

Son/Daughter/Wife of: MURAD ALI

Address:
VILL GOVLI PO SINGHA
Chandpur, Bijnor, UP 246725

Saleem

28/3/22

28/3/2022

25/1

T MH

Vehicle Class : Goods Carrier (HGV)

Regn. Number
MH04MH9667

MT049000138

Maker's Name
ASHOK LEYLAND LTD

Model Name
EA1916/66 H CO

Colour
NP BROWN

Body Type
CONTAINER BODY

Seating (in all) / Standing / Sleeper Capacity
1 0 0

Month-Year of Mfg.
03-2025

Unladen / Laden / Gross Combination Weight (kg)
5315 / 18500 / 0

Number of Cylinders
4

Cubic Capacity / Horse Power(BHP/Kw)
3840.00 147.40

Wheel Base(mm)
6600

Number of Axle
2

Financer Name
INDUSIND BANK LTD

Registration Authority
THANE

Form 23A

MMVDG0060425

Q. ID. 28/3/2026

28/3/26

Auto Secure - Commercial Vehicle Package Policy - Goods Carrying Vehicle

Name	Mr ABID ALI ALLAHDIYA ANSARI .
Address	NEHARU NAGAR OPP HANUMAN MANDIR BHIWANDI KALYAN ROAD THANE, BHIWANDI KALYAN ROAD TH ANE, BHIWANDI-MAHARASHTRA, 421302
Contact No.	93**15**17
Email ID	dum********@gmail.com

Unlock Policy Details at Your Fingertips

Download now
TATA AIG App
https://taig.in/551c26a

AND

Scan QR Code

You can also visit our website
www.tataaig.com

WhatsApp us at
+91 9136160375

Drive with confidence, we have got you covered!

Thank you for choosing our Motor Vehicle Insurance Policy.
We've attached your Policy Schedule cum Certificate of Insurance. Visit **www.tataaig.com** for your Policy wording.

What is Covered

Loss of/Damage to the Vehicle Insured	We will provide coverage for any loss or damage to the vehicle caused by both Man made & Act Of God perils specified in the policy like fire, theft, explosion, burglary, riots and many more.
Third-Party Liabilities	We will indemnify the insured for third-party damages, including injury or death of a third party or damage to third-party property resulting from vehicle use as per provisions of Motor Vehicles Act 1988 and amendments thereto.
Owner-Driver Personal Accident Cover (If Opted)	We will compensate the owner-driver for death or bodily injury caused by violent, accidental, external and visible means in direct connection with the insured vehicle. This cover pays up to 15 lakhs for injury/death. In the event of death compensation shall be paid to legal representative.

What is not Covered

Losses Outside the Covered Geographical Area	Any losses that may occur outside the geographical area as mentioned in policy schedule.
Consequential Loss	A consequential loss is a loss that follows another loss that is caused by a peril.
Unlawful Actions	Driving without valid driving license or under influence of intoxicants, overloading etc. Vehicle being used for purpose other than it is allowed.
War & War like Perils	Damages due to nuclear weapons, war or war-like activities, hostilities, invasions, or the act of foreign enemies.

Other Exclusions as mentioned in Policy Wordings