N.C.R.B (एन सी.आर.बी)

I.I.F.-I (एकीकृत अन्वेषणफॉर्म - १)

FIRST INFORMATION REPORT

(Under Section 173 B.N.S.S.)

प्रथम खबर अहवाल

(बी एन एस एस संहिताच्या कलम 173 अन्वये)

1. District (जिल्हा): सिंधुदुर्ग

P.S. (पोलीस ठाणे): सावंतवाडी Year (वर्ष): 2025

FIR No. (प्रथम खबर क्र.): 0152

Date and Time of FIR (प्र. ख. दिनांक आणि वेळ): 08/08/2025 20:30 वाजता

2.

S.No. (अ.क्र.)	Acts (अधिनियम)	Sections (कलम)
1	महाराष्ट्र मोटार वाहन नियम, 1989	184
2	भारतीय न्याय संहिता (बी एन एस), 2023	106(1)
3	भारतीय न्याय संहिता (बी एन एस), 2023	125(a)
4	भारतीय न्याय संहिता (बी एन एस), 2023	125(b)
5	भारतीय न्याय संहिता (बी एन एस), 2023	281

3. (a) Occurrence of offence(गुन्ह्याची घटना):

1 Day (दिवस): शुक्रवार

Date from (दिनांक पासून): 08/08/2025

Date To (दिनांक पर्यंत): 08/08/2025

Time Period (कालावधी): प्रहर 6

Time From (वेळेपासून): 16:45 तास

Time To (वेळेपर्यंत): 16:45 तास

(b) Information received at P.S. (पोलीस ठाण्यावर माहिती मिळाल्याचा):

Date (दिनांक): 08/08/2025

Time (वेळ): 20.30 तास

(c) General Diary Reference (ठाणे दैनंदिनी संदर्भ):

Entry No. (नोंद क्र.): 031

Date and Time (दिनांक आणि वेळ): 08/08/2025 20.30 तास

4. Type of Information (माहितीचा प्रकार): लेखी

5. Place of Occurrence (घटनास्थळ):

1. (a) Direction and distance from P.S. (पोलिस ठाण्या पासून दिशा आणि अंतर): पश्चिम 05 कि.मी. Beat No. (बीट क्र.):

(b) Address (पत्ता): कोलगाव [redacted] पेजवडेकर यांचे, न्यु अंबिका फॅब्रीकेशनच्या समोरील रस्त्यावर,सावंतवाडी 416500

(c) In case, outside the limit of this Police Station, then Name of P.S. (पोलीस ठाण्याच्या हद्दी बाहेर असल्यास, पोलीस ठाण्याचे नाव): सावंतवाडी

District (State) (जिल्हा (राज्य)): सिंधुदुर्ग (महाराष्ट्र)

6. Complainant / Informant (तक्रारदार / माहिती देणारा):

(a) Name (नाव): सचिन अनिल पाटकर

(b) Father's/Husband's Name (वडिलांचे/पतीचे नाव):

(c) Date/Year of Birth (जन्मतारीख / वर्ष): 1983 (d) Nationality (राष्ट्रीयत्व):भारत

(e) UID No. (यु.आय.डी. क्र.):

(f) Passport No. (पारपत्र क्र.):

Date of Issue (दिल्याची तारीख): Place of Issue (दिल्याचे ठिकाण):

(g) ID Details (Ration Card, Voter ID Card, Passport, UID No., Driving License, PAN) (ओळखपत्र विवरण (राशन कार्ड ,मतदाता कार्ड ,पासपोर्ट, यूआईडी सं., ड्राइविंग लाइसेंस, पैन कार्ड))

S. No. (अ.क्र.)	ID Type (ओळखपत्राचा प्रकार)	ID Number (ओळखपत्र क्रमांक)

(h) Occupation (व्यवसाय):

(i) Address (पत्ता):

S.No. (अ.क्र.)	Address Type (पत्ता प्रकार)	Address (पत्ता)::
1	वर्तमान पत्ता	खांबलवाडी, वेत्ये, सावंतवाडी, सावंतवाडी, सिंधुदुर्ग, महाराष्ट्र, भारत
2	स्थायी पत्ता	खांबलवाडी, वेत्ये, सावंतवाडी, सावंतवाडी, सिंधुदुर्ग, महाराष्ट्र, भारत

(j) Phone number (फोन नं.):

Mobile (मोबाइल क्र.):
91-9421190262

7. Details of known / suspected / [illegible] accused with full particulars (ज्ञात / संशयित / अज्ञात आरोपीचे संपूर्ण तपशील):

Accused More Than (अज्ञात आरोपी एका पेक्षा जास्त असतील तर संख्या): 0

S. No. (अ.क्र.)	Name (नाव)	Alias (उर्फनाव)	Relative's Name (नातेवाईकाचे नाव)	Present Address(वर्तमान पत्ता))
1	रमेश गजानन कैनतडेकर			1. जुना जकात नाका,Town/Village (शहर / गाव): न्यु अंबिका फॅब्रीकेशन,Tehsil (तहसील): कोलगाव,Police Station (पोलीस ठाणे): सावंतवाडी,District (जिल्हा): सिंधुदुर्ग,State (राज्य): महाराष्ट्र,भारत
2	कुणाल हनुमंत सातार्डेकर			1. वायंगणवाडी,Town/Village (शहर / गाव): मोरगाव,Tehsil (तहसील): दोडामार्ग,Police Station (पोलीस ठाणे): दोडामार्ग,District (जिल्हा): सिंधुदुर्ग,State (राज्य): महाराष्ट्र,भारत

8. Reasons for delay in reporting by the complainant / informant (तक्रारदार/माहिती देणा-याकडून तक्रार करण्यातील विलंबाची कारणे):

9. Particulars of properties of interest (संबंधीत मालमतेचा तपशील):

S. No. (अ.क्र.)	Property Category (मालमत्ता वर्ग)	Property Type (मालमत्ता प्रकार)	Description (विवरण)	Value(In Rs/-) मुल्य (रु. मध्ये)

10. Total value of property (In Rs/-) मालमत्तेचे एकूण मुल्य (रु. मध्ये) :

I.I.F.-I (एकीकृत अन्वेषणफॉर्म - 1)

11. Inquest Report / U. D. case No., If any (मरणान्वेषण अहवाल/अकस्मात मृत्यू प्रकरण क्र. जर असल्यास):

S. No. (अ.क्र.) UIDB Number (यु.आय.डी.बी.)

12. First Information contents (प्रथम खबर/ तक्रारदार):

मी सचिन अनिल पाटकर ,वय.42 वर्षे, व्यवसाय प्रायव्हेट जॉब,शिक्षण 10 वी,रा. वेत्ये खाबलवाडी ता. सावंतवाडी मोन 9421190262 असा असून सध्या पोलीस ठाण्यात हजर राहून लिहून देतो की, मी वरील ठिकाणी राहत असुन माझा मोठा भाऊ नितीन अनिल पाटकर हा माजगाव कुंभारवाडा येथे आपले कुटुंबासह राहतो. तसेच लहान भाऊ रूपेश अनिल पाटकर वय-39 वर्षे हा कुडाळ पिंगुळी येथे आपले कुटुंबासह राहतो. माझा लहान भाऊ रूपेश वाचे एसआर सर्व्हीसिंग नावाचे स्वतचे सर्व्हीसिंग सेंटर सावंतवाडी खासकीलवाडा येथे असून तो नियमीत पिंगुळी येथून सावंतवाडी येथे आपले स्वतचे मोटारसायकलने पिंगुळी ते सावंतवाडी असा प्रवास करतो. आज दिनांक 08/08/2025 रोजी माझा भाऊ रूपेश अनिल पाटकर हा नेहमी प्रमाणे पिंगुळी येथून सावंतवाडी खासकीलवाडा येथे आपल्या एसआर सर्व्हीस सेंटर येथे कामा करीता आलेला होता. तो सायंकाळी परत पिंगुळी येथे आपले ताब्यातील मोटारसायकल नंबर MH 07 V 0635ने जात असताना कोलगाव जुना जकात नाका येथे असलेल्या केनवडेकर यांचे न्यु अंबिका फॅब्रीकेशनचे समोरील उघड्या असलेल्या गेटला माझा भाऊ रूपेश अनिल पाटकर हा आदळून मोटारसायकल सह रस्त्यावर पडला त्याचवेळी पाठीमागून सावंतवाडी कडून कणकवलीकडे जाणारी एसटी बस नंबर MH 20 BL 2141वरील चालकाने आपले ताब्यातील एसटी बस अविचाराने हयगयीने बेदारकारपणे चालवून एसटीचे पुढील डाव्याबाजूचे चाक माझा भाऊ रूपेश याचे डोक्यावरून गेल्याने रूपेश हा गंभिर जखमी होवून डोकीस गंभिर दुखापती झाल्याने जागीच मयत झालेला आहे. अशी हकीगत मी आज रोजी सायंकाळी 05.05 वाजता सावंतवाडी येथे असताना माझे मोबाईल नंबरवर माझे भावोजी राजन गुरव रा. माजगाव यांनी त्यांचे मोबाईल वरून फोन करून कळविल्याने मी लागलीच घटनास्थळी जावून खात्री केली असता माझा भाऊ रूपेश अनिल पाटकर हा कोलगाव येथिल केनवडेकर यांचे न्यु अंबिका फॅब्रीकेशनच्या समोरील रस्त्यावर जुना राष्ट्रीय महामार्ग क्रमांक 17 वर उघडे ठेवल्याने लोखंडी गेटला मोटारसायकल आदळून अडकलेली असून रूपेश हा रस्त्यावर रक्ताचे थारोळ्यात मयत स्थितीत पडलेला दिसून आलेला आहे. त्यावेळी घटनास्थळी सावंतवाडी पोलीस ठाण्याचे पोलीस हजर होते. त्यानंतर माझा भाऊ रूपेश यास खाजगी अॅब्युलन्स ने उपजिल्हा रुग्णालय सावंतवाडी येथे पुढील कार्यवाही करीता घेवून गेलेले आहेत. तरी आज दिनांक 08/08/2025 रोजी सायंकाळी 4.45 वाजताचे दरम्याने माझा भाऊ रूपेश अनिल पाटकर वय-39 वर्षे रा पिंगुळी ता. कुडाळ हा आपले एसआर सर्व्हीस सेंटरचे काम आटपून आपले ताब्यातील मोटारसायकल नंबर MH 07 V 0635 ही चालवित घेवून जात असताना कोलगाव जुना जकात नाका येथे केनवडेकर यांचे न्यु अंबिका फॅब्रीकेशनचे मालक रमेश गजानन केनवडेकर वय-51 वर्षे रा. कोलगाव ता. सावंतवाडी यांनी हयगयीने व अविचाराने फॅब्रीकेशनचे लोखंडी गेट जुना राष्ट्रीय महामार्ग क्र 17 च्या दिशेने उघडे ठेवल्याने भाऊ रूपेश याचे ताब्यातील मोटारसायकल त्या उघडलेल्या लोखंडी गेटला आदळून रस्त्यावर पडला त्याचवेळी

[illegible]वाडी कडून कणकवलीकडे जाणारी एसटी बस क्र.MH 20 BL 2141 वरील चालक कुणाल हनुमंत [illegible]कर वय- 37 वर्षे.शिक्षण 12 वी राहणार मोरगाव वायंगणवाडी ता.दोडामार्ग मोन 9404938494 याने आपल्या ताब्यातील एसटी बस पाठीमागून हयगयीने, बेदकारपणे चालवून भाऊ रुपेश याचे डोक्यावरून एसटी बसचे [illegible] [illegible]चे चाक गेल्याने भाऊ रुपेश हा गंभिर जखमी होवून जागीच मयत झालेला आहे. [illegible] रमेश गजानन केनवडेकर, वय-51 वर्षे रा. कोलगाव ता. सावंतवाडी व कुणाल [illegible]कर,वय- 37 वर्षे,शिक्षण 12 वी, राहणार मोरगाव वायंगणवाडी ता. दोडामार्ग यांचे विरुध्द [illegible] तक्रार आहे.माझा जबाब मी सांगितले प्रमाणे संगणकावर माझे समक्ष टंकलिखीत केलेला असून तो प्रिंट काढले नंतर मी वाचून पाहीला तो माझे सांगणे प्रमाणे खरा व बरोबर टाईप केलेला आहे.

13. Action taken: Since the above information reveals commission of offence(s) u/s as mentioned at Item No. 2.

(केलेली कारवाई: बाब क्र.२ मध्ये नमूद केलेल्या कलमान्वये वरील अहवालावरून अपराध दिसून आल्यामुळे):

(1) Registered the case and took up the investigation (प्रकरण नोंदविले आणि तपासाचे काम हाती घेतले): or (किंवा):

(2) Directed (Name of I.O.) (तपास अधिका-याचे नाव): sardar shripatil patil Rank (हुद्दा): पोलीस उपनिरीक्षक

No. (क्र.): psi to take up the Investigation (तपास करण्याचे अधिकार दिले) or (किंवा)

(3) Refused investigation due to (ज्या कारणामुळे तपास करण्यास नकार दिला): or (किंवा)

(4) Transferred to P.S. (गुन्हा दुसरीकडे पाठविला असल्यास त्या पोलीस ठाण्याचे नाव):

District (जिल्हा): on point of jurisdiction (अधिकाराच्या दृष्टिकोनातून).

F.I.R. read over to the complainant / informant, admitted to be correctly recorded and a copy given to the complainant /informant, free of cost. (प्रथम खबर तक्रारदाराला/खबरीला वाचून दाखविली, बरोबर नोंदविली असल्याचे त्याने मान्य केले आणि तक्रारदाराला/खबरीला खबरीची प्रत मोफत दिली)

R.O.A.C. (आर.ओ.ए.सी.)

I.I.F.-I (एकीकृत अन्वेषणफॉर्म - I)

Signature of Officer In charge, Police Station (ठाणे प्रभारी अधिका-याची स्वाक्षरी)

14. Signature / Thumb impression of the complainant / informant (तक्रारदाराची/खबर देणा-याची सही/अंगठा)

Name (नाव): AMOL RAJARAM CHAVAN

Rank (हुद्दा): Inspector

No. (क्र.): MSPH27005

15. Date and time of dispatch to the court (न्यायालयात पाठवल्याची तारीख व वेळ):

Form 2 A

CRIME DETAILS FORM

गुन्हयाच्या तपशीलाचा नमुना

[illegible] Year FIR No. [illegible]

[illegible] पोलीस ठाणे [illegible]

Acts and Sections

[illegible]

(1) Place of Occurrence shown by

[illegible] दाखविणा-याचे नाव

Name

[illegible] सामठेकर

Father's / Husband's Name

पित्याचे नाव पतीचे नाव [illegible]

Address

[illegible] मोरगांव ता. [illegible]

[illegible] ईमेल आयडी

Section

[illegible] कलम

[illegible] CRIME (All including M.O. Crime)

[illegible] सर्व पद्धती सह)

Major Head

[illegible]

Minor Head

[illegible] शीर्षक

Methods [illegible]

[illegible]

Conveyances used

[illegible]

Character assumed

[illegible]

Language / Slang used

[illegible]

Special Feature

[illegible]

Special Feature

[illegible]

Special Feature

[illegible]

Types of property involved

[illegible]

[illegible]

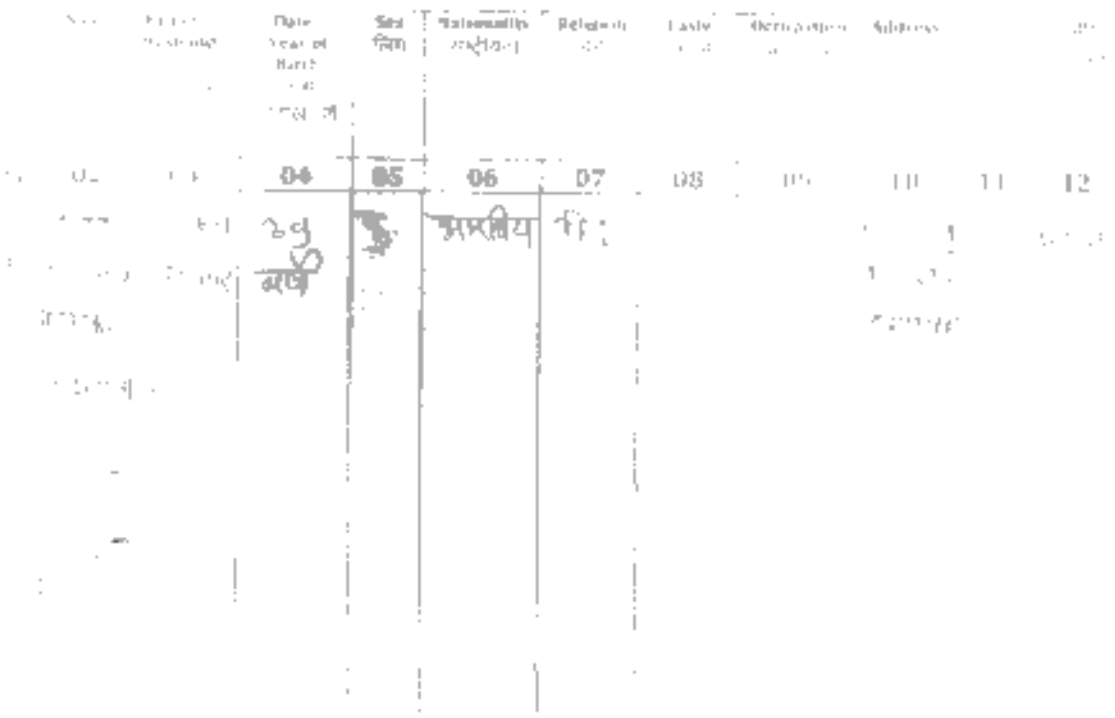

[illegible] separate Sheet, [illegible]

[illegible]	[illegible]	Date Year of Birth [illegible]	Sex लिंग	Nationality [illegible]	Religion [illegible]	Caste [illegible]	Occupation [illegible]	Address	[illegible]	[illegible]
[illegible]	[illegible]	04	05	06	07	08	[illegible]	10	11	12
[illegible]	[illegible]	[illegible] वर्ष	[illegible]	भारतीय	[illegible]			[illegible]		[illegible]

Motive of Crime

[illegible]

Description of physical evidence from the scene of crime for the property recovered seized for the purpose of investigation

[illegible] प्रत्यक्ष पुरावा [illegible] जागेवरून मिळविलेल्या/जप्त केलेल्या मालमत्तेचे वर्णन

Details of [illegible] Stolen Involved [Use appropriate prescribed form(s) and attach]

[illegible]

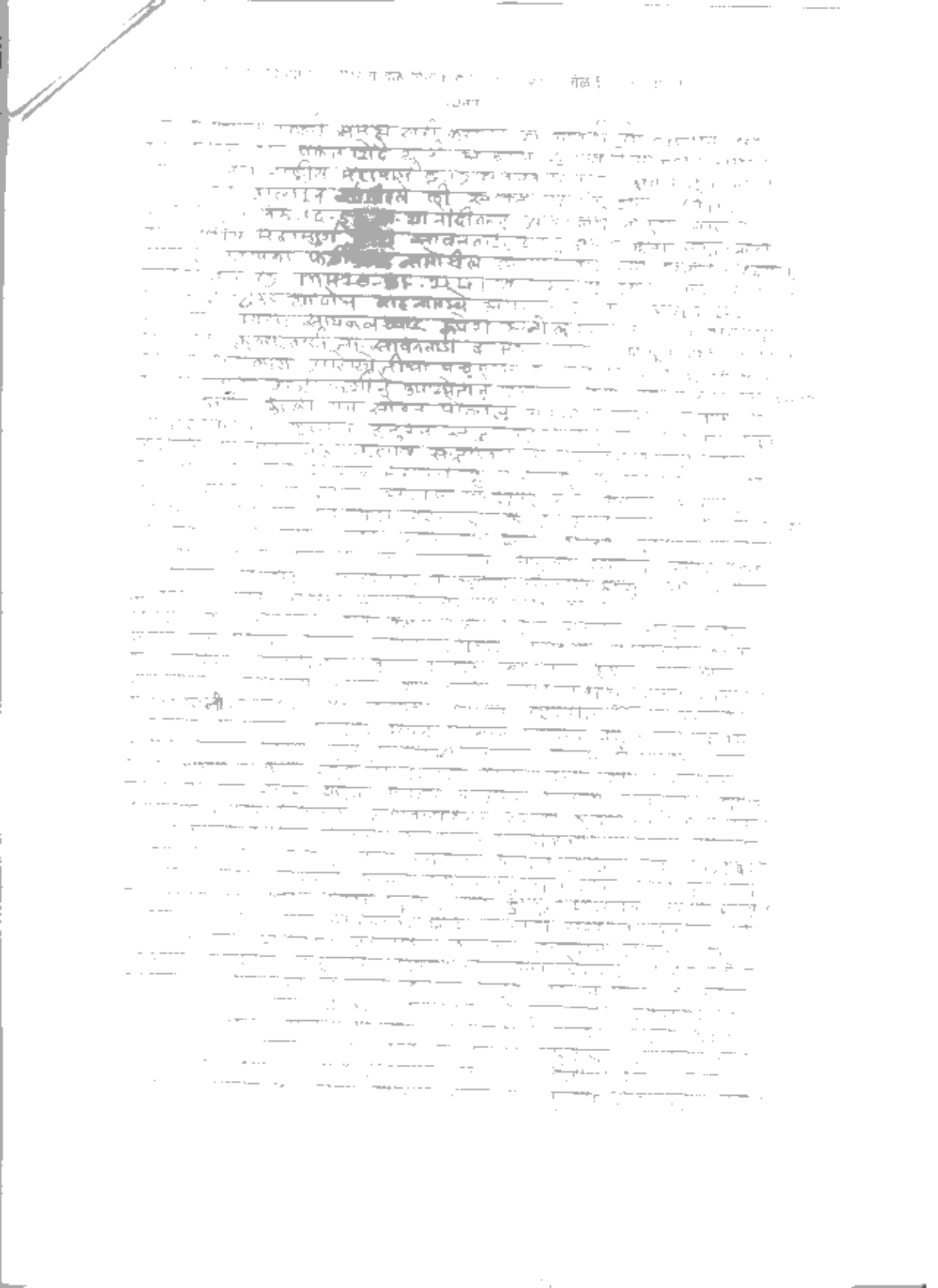

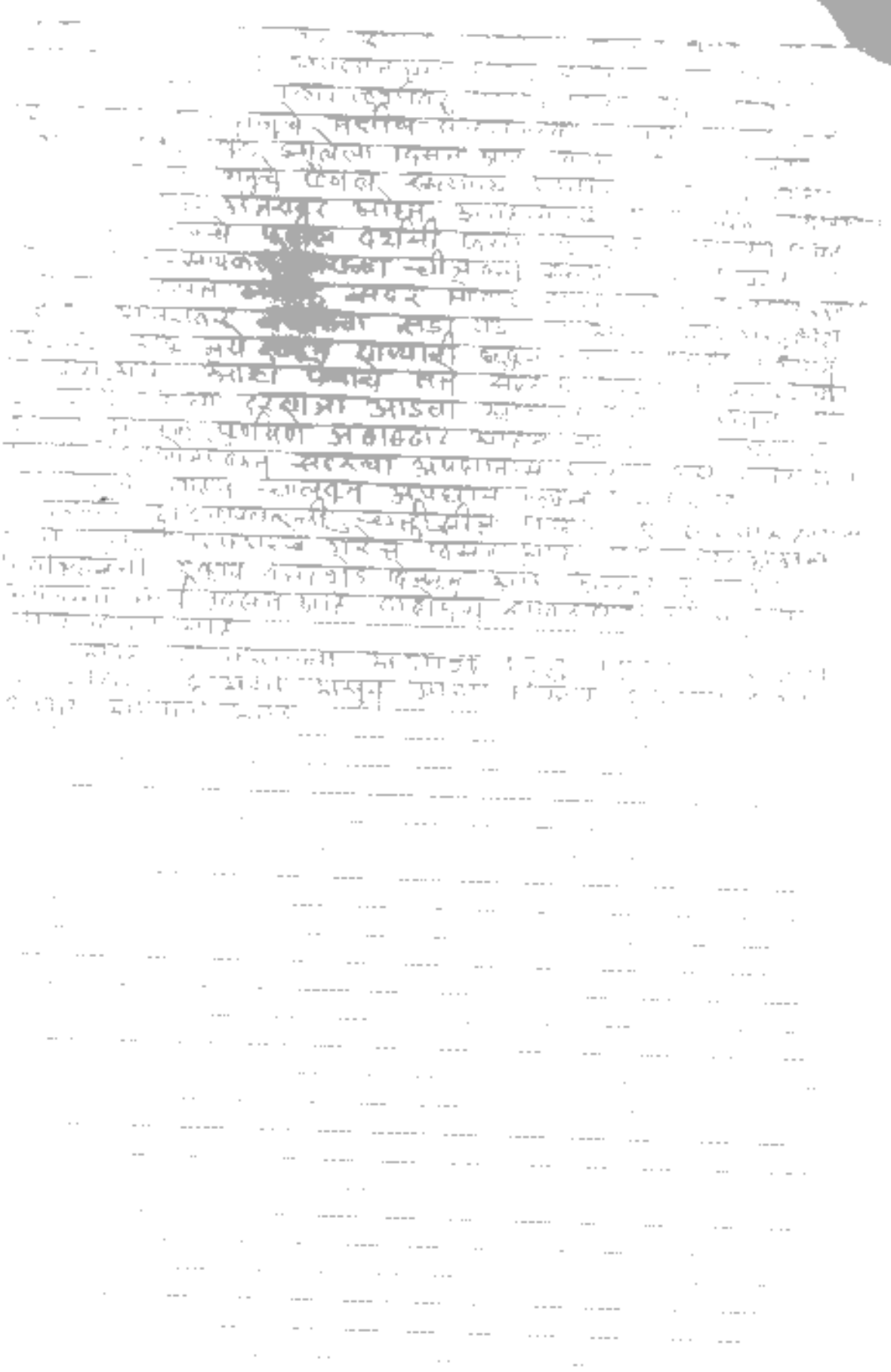

उत्तर



पूर्व

दक्षिण

Signature of the Investigating Officer

Memorandum of a Post-Mortem Examination held at [illegible] Dispensary Hospital on the dead body of [illegible] Anil Patkar of Village/City [illegible] Taluka [illegible] District Sindhudurg by [illegible]

[illegible]	[illegible] Sharad Lehar[illegible]
[illegible]	Subdistrict hospital [illegible]
[illegible]	[illegible]
[illegible]	[illegible] constable [illegible]
[illegible]	[illegible]
[illegible] date, hour and minute of [illegible]	[illegible] at [illegible] Am
[illegible]	[illegible] at [illegible] Am
[illegible] date, hour and minute of [illegible] post mortem examination	[illegible] at 15:00 Am
[illegible]	[illegible] cause of death [illegible]

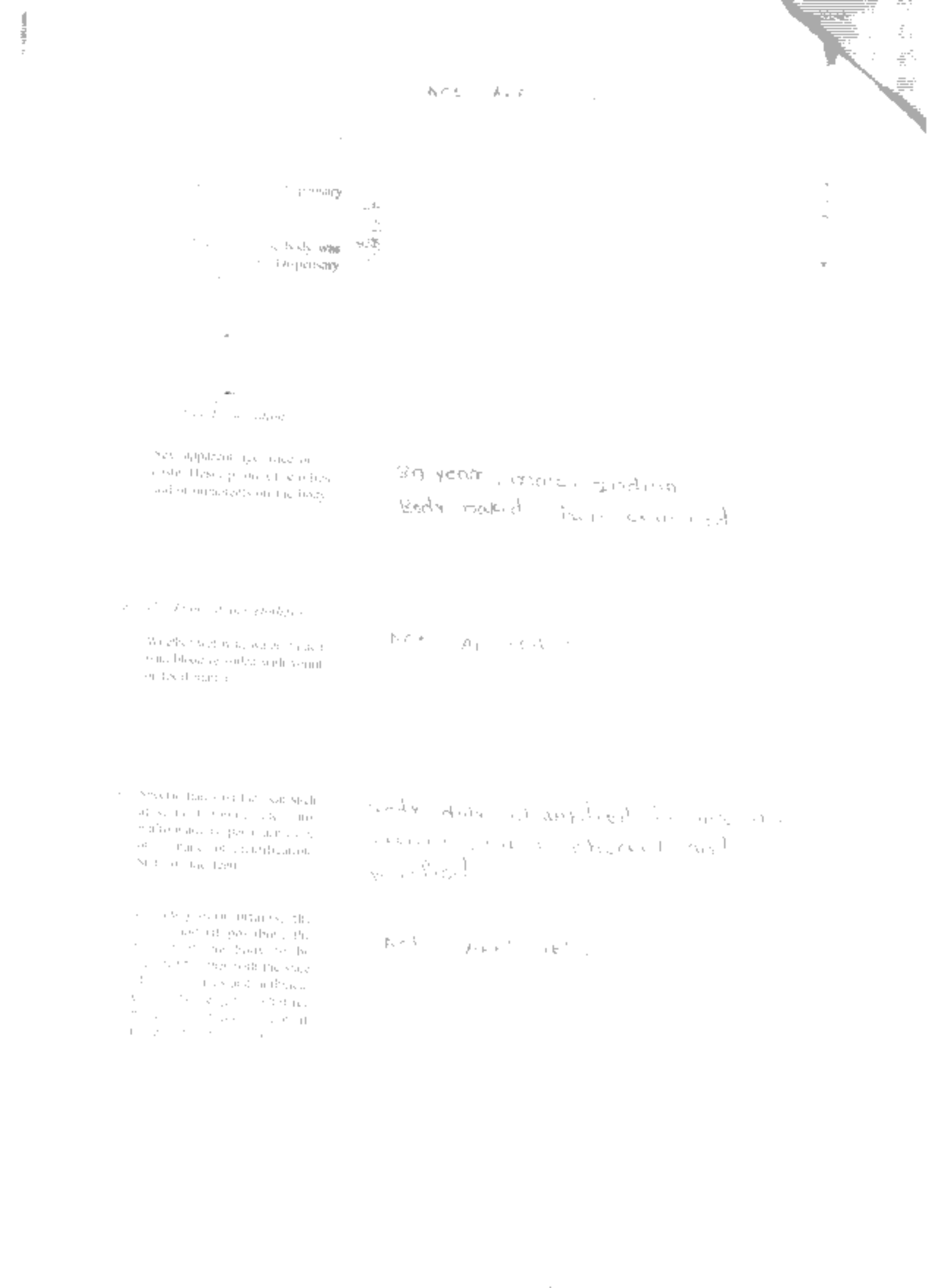



intact, No [illegible]

intact, No [illegible]

intact, No [illegible]

intact, No Injury

intact, No Injury

intact, contains [illegible]
peculiar smell [illegible]

intact, partially [illegible]
of gases

Intact, partially [illegible]
and gases

intact, No Injury [illegible]

[illegible]

[illegible]

[illegible]

[illegible]

[illegible]

[illegible]

[illegible] Sub-Inspector [illegible] Sharad Lohr[illegible]

[illegible] No. 152/2025 at 09/08/2025

[illegible] reserved. It may please be stated immediately whether [illegible] destroyed.

[illegible]

Copy forwarded with compliments to the Civil Surgeon.

[illegible]

[illegible]

Sent [illegible] examined by the Civil Surgeon.

[illegible]